

*Comune di Montalto di Castro*  
*Provincia di Viterbo*

Valutazione del valore venale delle aree edificabili situate nel territorio del comune di Montalto di Castro secondo le destinazioni assegnate dalla variante al PRG approvata con D.G.R. Lazio 118/18.

## Valore aree edificabili anno 2020 Aggiornamento

AUXILIUM S.R.L.

---

## Sommario

Premessa .....	2
Generalità .....	3
Legislazione .....	3
Il nuovo assetto urbanistico territoriale .....	5
Zona A .....	5
Zona B .....	5
Zona C .....	6
Zona D .....	6
Zona E .....	6
Zona F .....	6
Stima valore venale aree edificabili .....	7
Modalità di Valutazione .....	7
Zona territoriale di ubicazione e prezzi medi rilevati sul mercato (I e V criterio) .....	7
Indice di edificabilità .....	8
Destinazione d'uso consentita .....	8
Oneri per eventuali lavori di adattamento del terreno .....	8
L'accatastamento nelle categorie speciali e particolari (D ed E) .....	8
Le aree dei parchi fotovoltaici o comunque inserite in programmi di edificazione anche di iniziativa privata; .....	9
Elaborato grafico-numericò .....	10
TAVOLA 1 – Caratterizzazione del territorio in base al PRG vigente; .....	10
TAVOLA 2 – Confronto con i Valori precedenti; .....	11
TAVOLA 3 – Rilevamento del mercato immobiliare II semestre 2019; .....	12
Appendice 1 Riepilogo per zone .....	13
TAVOLA 4 - Caratterizzazione del territorio dell'edificato e singole zone; .....	14
TAVOLA 5 - Determinazione del costo di costruzione Kc .....	15
TAVOLA 6 - Calcolo valore venale aree edificabili .....	16
Appendice 2 – Aggiornamento valori agli anni 2014-2015 .....	17
Elenco Allegati .....	19

## Premessa

La presente relazione risponde alla necessità di aggiornamento del valore venale delle aree fabbricabili del comune di Montalto di Castro, facendo seguito a quella redatta con convenzione 77403 del 14.05.2002 comm. Nr. 7518 del 5.10.2004 rilasciata dall'UTE Viterbo in data 10 dicembre 2004 ed approvata con delibera 199 del 13 luglio 2007, pubblicata il 31 luglio 2017 all'albo pretorio del comune.

Tale necessità si forma e si sostiene non solo per la vetustà dei dati precedenti, ma anche per il mutamento dell'assetto urbanistico intervenuto con l'approvazione della Variante al P.R.G. con delibera di Giunta Regionale Lazio n. 188 del 27 febbraio 2018 e soprattutto all'intervenuta trasformazione del tessuto socio-economico ed alla trasformazione del sistema di generazione dell'energia elettrica avvenuto attraverso il processo delle c.d. privatizzazioni, che hanno trasformato il mercato monopolistico, gestito dallo stato italiano attraverso l'ENEL, in un libero mercato che si è rivelato particolarmente attivo nel comune di Montalto di Castro a fronte della presenza sul territorio di infrastrutture di rete elettrica esistenti realizzate dall'allora ente pubblico ENEL, una evoluzione industriale massiccia, ed in parte disordinata, di opifici per la produzione di energia elettrica e di servizi generali di rete.

Questa autonoma evoluzione, unita a politiche comunali specifiche, si è concretamente materializzata attraverso il parziale smantellamento delle volumetrie di maggiore imponenza, sostituite da opifici di minore impatto visivo. In termini di valutazione delle aree edificabili, questo mutamento, si è riscontrato con l'evidenziarsi di un incremento dei valori immobiliari rilevati, (relativi al residenziale) pure in un periodo che generalmente ha fatto registrare stagnazione del mercato immobiliare, (in conseguenza alla crisi internazionale c.d. dei mutui sub-prime). Fenomeno maggiormente rilevabile nelle zone costiere del territorio comunale.

Le aree edificabili non residenziali, a fronte della profonda trasformazione del mercato, hanno mutato le destinazioni, originariamente volte ad accogliere investimenti pubblici, *“gli impianti tecnologici senza alcuna limitazione – attuazione di iniziativa pubblica”* in aree a vocazione imprenditoriale libera, facendo apprezzare il mantenimento della imponente capacità edificatoria (illimitata) a queste assegnata.

Ciò a fronte della caratteristica dell'iniziativa che è mutata da pubblica a privata, perdendo la precondizione di “pubblica utilità” che la rendeva assimilabile (e di fatto assimilata anche per valutazione) al verde pubblico. Non è oggetto di questa relazione alcuna considerazione di ambito urbanistico.

Si tratta delle zone “D” e delle zone “F”, assoggettate, quest'ultime, alle sole norme di settore e non a normative edilizie specifiche né ad indici edificatori specifici.

Tutti gli aspetti, sopra notati, hanno comportato un'analisi di studio particolarmente approfondita, anche relazionata, con situazioni analoghe, non contestualizzabili a livello esclusivamente locale, (ma piuttosto a livello regionale e nazionale) con particolare riferimento ad analoghe aree di comuni con incidenze derivate da grandi impianti di produzione, oggi trasformati od in corso di riuso.

Le Implicazioni, che la determinazione del valore venale del terreno, comporta anche e soprattutto, nella stima ai fini del calcolo della rendita degli immobili di tipo D ed E soprattutto in relazione alla rendita dei parchi fotovoltaici sarà esposta di seguito al capitolo accatastamento di impianti in categorie speciali e particolari.

## Generalità

### *Legislazione*

Per tutte le definizioni e le modalità applicative si rimanda alla normativa nazionale che regola l'IMU: art. 1, commi da 739 a 783, legge n. 160/2019, e alle altre disposizioni ad essa collegate, al Regolamento comunale per l'applicazione dell'Imposta Municipale Propria (IMU), al Regolamento generale delle entrate tributarie comunali, alla Delibera che fissa le aliquote IMU per l'anno d'imposta cui si fa riferimento.

Si precisa che sono considerati, tuttavia, non fabbricabili, i terreni di proprietà e condotti dai coltivatori diretti e dagli imprenditori agricoli professionali di cui all'articolo 1 del D. Lgs. n. 99/2004, iscritti alla previdenza agricola, comprese le società agricole di cui all'articolo 1, comma 3, del citato D. Lgs. n. 99/2004, sui quali *persiste l'utilizzazione agro-silvo-pastorale mediante l'esercizio di attività dirette alla coltivazione del fondo, alla silvicoltura, alla funghicoltura e all'allevamento di animali.*

L'articolo 1, comma 741, lettera d), della legge n. 160/2019, stabilisce che per area fabbricabile si intende l'**area utilizzabile a scopo edificatorio** in base agli **strumenti urbanistici generali o attuativi adottati dal Comune**, e ciò, indipendentemente dall'approvazione della Regione e dall'adozione di strumenti attuativi del medesimo.

L'articolo 1, comma 746, della legge n. 160/2019, definisce che per le aree fabbricabili il valore imponibile è costituito da quello **venale in comune commercio al 1° gennaio dell'anno di imposizione, o a far data dall'adozione degli strumenti urbanistici**, avendo riguardo:

A - alla zona territoriale di ubicazione;

B - all'indice di edificabilità;

C- alla destinazione d'uso consentita;

D- agli oneri per eventuali lavori di adattamento del terreno necessari per la costruzione;

E ai prezzi rilevati sul mercato dalla vendita di aree aventi analoghe caratteristiche.

Il medesimo comma 746 stabilisce, inoltre, che in caso di **utilizzo edificatorio** dell'area, di **demolizione di fabbricato**, di **interventi di recupero** a norma dell'articolo 3, comma 1, lettere c), d) ed f), del d.P.R. n. 380/2001, la base imponibile è costituita dal **valore dell'area**, la quale è considerata fabbricabile, senza computare il valore del fabbricato in corso d'opera, **fino alla data di ultimazione dei lavori di costruzione, ricostruzione o ristrutturazione** ovvero, se antecedente, **fino alla data** in cui il fabbricato costruito, ricostruito o ristrutturato è **comunque utilizzato**.

Ciò, fatto salvo, quanto disposto, per la realizzazione di fabbricati costituenti edifici attribuibili per destinazione (futura o di progetto) alle categorie speciale e particolari e dei

fabbricati merce per i quali valgono le specifiche disposizioni relative all'investimento, se applicabili e sino alla data del loro accatastamento.

L'art. 1 comma 244 della Legge 190/14 successivamente aggiornato dall'art 1 comma 21 della L. 208/15 ha disposto che la circolare 6/2012 della Direzione centrale catasto e cartografia dell'Agenzia delle Entrate fosse posta a base di Calcolo della rendita catastale degli immobili D ed E, e dunque ponendo come elemento primario alla base della attribuzione della rendita catastale il valore venale del suolo (costo) anche in relazione alla potenzialità edificatoria effettivamente esprimibile e dunque di quella espressa.

Criteri applicati per l'aggiornamento dei Valori venali delle aree edificabili

Il valore di un bene economico dipende sempre dallo scopo di una stima.

L'estimatore, prima di eseguire una valutazione, deve conoscere la ragione pratica della stessa, altrimenti il giudizio di valore che verrà espresso non potrà considerarsi attendibile. Sono diversi, infatti, i valori attribuibili ad uno stesso bene, ciascuno corrispondente a uno scopo preciso.

In questo caso è evidente che lo scopo della stima è quello di indicare il valore di riferimento per la tassabilità delle aree ai fini dell'IMU.

Mentre il prezzo è un dato storico, perché equivale alla quantità di denaro con cui un bene è già stato scambiato, il valore, invece, è l'espressione di un giudizio di stima perché rappresenta il prezzo più probabile con cui, in condizioni ordinarie, un bene verrà scambiato. Diversi sono i criteri estimativi che di solito vengono utilizzati nel processo estimativo.

Per determinare i valori riportati nella presente Relazione sono stati utilizzati il metodo comparativo (corretto mediante tipicizzazione territoriale zona per zona)

Per la determinazione del valore, si è dunque caratterizzato ogni singola zona di territorio, mediante l'analisi dei valori omogenei rilevati dall'osservatorio del mercato immobiliare presso l'agenzia delle entrate nel periodo di riferimento (Tav. 3 e appendice), analizzando e contestualizzando ogni tipologia di valore mediante la tipicizzazione di una porzione significativa dello stesso, eseguita in modo analitico, (Tavola 4 ed annessi) onde omogeneizzare il valore della zona, in relazione alla presenza ed alla frequenza in ciascun comparto analizzato, di differenti tipologie costruttive ed alle diverse categorie catastali in modo da ottimizzare ciascun contesto con il suo corretto valore.

Tutto ciò allo scopo di ottenere il valore venale di un'unità (metro quadro/cubo) di immobile con caratteristiche marginali assimilabili nella medesima zona.

Fa eccezione la zona di PRG denominata **C5.2** nell'area di Pescia Romana, in quanto il territorio di quel singolo comparto ha caratteristica unitaria e pertanto deve essere tenuto conto dello specifico tessuto.

Analogamente si è proceduto per la determinazione del costo di costruzione, tenendo presente realisticamente degli oneri sopportati dall'imprenditore ordinario e del suo equo profitto. (Vedi tavola 5 - Kc).

È stato inoltre considerato, il costo, necessario per i “lavori di adattamento del terreno Kc1” determinato, come costo al Mc in ragione della onerosità della zona edificatoria analizzata.

Il costo Kc è stato, altresì, determinato al netto degli oneri aggiuntivi, come solo costo delle strutture, per la determinazione del valore dell’area precisando che, noto l’importo delle singole componenti del valore di costo (area, strutture ed impianti), è possibile determinare l’incidenza percentuale di ciascuna di esse rispetto al costo totale, così come l’incidenza percentuale relativa dell’una rispetto all’altra. Poiché, tuttavia, l’oggetto della ricerca è proprio il valore del costo di produzione, pare più corretto ragionare in termini percentuali rispetto alla quantità nota (nel senso di già calcolata), e cioè del costo di costruzione.

Si precisa, altresì, che la percentuale applicata nel caso di specie è di derivazione normativa (DPR 4 maggio 1989, n. 182), ed è quella contenuta nell’istruzione di cui al comma 244 art. L. 190/14.

Dal confronto con analoghe realtà è emersa la correttezza di tale percentuale (12%) anche condivisa dalla valutazione della C.T.P. Viterbo<sup>1</sup>, nella determinazione del valore di incidenza dell’area di insidenza della ex centrale termoelettrica di Montalto di Castro e delle sue pertinenze dove è stato utilizzato il 13%)

### **Il nuovo assetto urbanistico territoriale**

Ai fini della determinazione del più probabile valore di mercato e del conseguente valore di riferimento, il piano divide il territorio in diverse zone e sottozone, per propria natura alcune di queste sono tassabili ai fini IMU, mentre altre sono escluse per caratteristiche intrinseche e morfologiche o per insussistenza nella zona. Le zone sono::

*Zona A* Centro storico (assenza di aree oggetto di valutazione<sup>\*2</sup>);

*Zona B* Completamento edilizio, riguarda le parti di territorio in tutto od in parte edificate diverse dalle zone A, nel dettaglio:

Sottozona BA di antica formazione\*;

Sottozona B0\*;

Sottozona B1 completamento con I.F.F. 3,00 mc/mq;

Sottozona B2 completamento suddivise in comparti B2/0,1,2,3 – viene equiparata alla B1, con valori conseguenti ad indice dimezzato);

Sottozona B3\*;

Sottozona B4 con particolare riferimento al nucleo urbano di Pescia Romana;

Sottozona B5

---

<sup>1</sup> Sentenza nr. 3/2020

<sup>2</sup> (\*)Assenza di aree sottoposte a valutazione;

Sottozona B6

*Zona C* – Espansione edilizia

Sottozone C1,C2,C3,C4;

Sottozona C5.2 già tipicizzata in modo omogeneo

Sottozona C6;

Sottozona C7 (applicabile a C7.1 nel caso di presenza di aree edificabili);

Sottozona C7.1\*

*Zona D* Attività produttive, per queste attività valgono le regole di valutazione espresse anche ex art. 1 comma 244 Legge 190/14 e s.m.i.;

Sottozona D1 – Artigianale;

Sottozona D2 Industriale (fa riferimento all'industria tradizionale);

Sottozona D3 commerciale;

Sottozona D5;

Sottozona D6 (attività estrattive) deve essere effettuata una valutazione puntuale, per le aree interessate;

Sottozona D6.1

Sottozona Ob – Artigianale

*Zona E* – Agricola\*;

*Zona F* – Attrezzature ed impianti di interesse generale pubblici e privati. Le zone destinate a Servizi Pubblici e di interesse generale, sono da considerarsi edificabili, come indicato dai giudici della Consulta delle Leggi con ordinanza n. 41 del 25-27 febbraio 2008, che hanno ritenuto, ai fini ICI ora IMU, che un'area è da considerarsi fabbricabile se utilizzabile a scopo edificatorio in base allo strumento urbanistico generale adottato dal comune.;

Sottozona F1 Servizi generali pubblici;

Sottozona F2 Servizi generali privati;

Sottozona F3 impianti tecnologici, questa zona, come riportato in premessa, è assimilabile ad aree industriali per l'installazione e l'esercizio di impianti tecnologici produttivi. Quando risultano di proprietà di soggetti che esercitano attività d'impresa (con scopo di lucro) anche ove riconducibili a proprietà pubblica sono soggetti all'imposizione dell'imposta secondo il valore venale in tabella.

Sottozona F4;

Sottozona Fv – Impianti fotovoltaici (si veda capitolo specifico);

Sottozona F7a;

## Stima valore venale aree edificabili

L'Individuazione dei criteri di stima del relativo valore di mercato finalizzata prioritariamente alla verifica dell'applicazione dell'IMU sulle aree edificabili è effettuata per consentire all'Ente di effettuare l'adeguamento dei valori venali delle aree edificabili stabiliti come base imponibile per determinare l'IMU nella delibera del 2007 che fa riferimento ad un documento valutativo datato 2004.

Detti valori, sono adottabili per tutte le imposte comunque denominate, aventi a base di calcolo il Valore venale calcolato, con i criteri introdotti dal DL 30/12/1992 nr. 504 Articolo 5 - Base imponibile<sup>3</sup> il quale riporta al comma 1 ...omissis.. 2 ...omissis... 3 ... Omissis ... 4. ...abrogato... **5. Per le aree fabbricabili, il valore è costituito da quello venale in comune commercio al 1° gennaio dell'anno di imposizione, avendo riguardo alla zona territoriale di ubicazione, all'indice di edificabilità, alla destinazione d'uso consentita, agli oneri per eventuali lavori di adattamento del terreno necessari per la costruzione, ai prezzi medi rilevati sul mercato dalla vendita di aree aventi analoghe caratteristiche.**

### *Modalità di Valutazione*

Nella stesura del presente documento si è dunque tenuto conto dei criteri estimativi enunciati all'art. 5 comma 5 del DL 30/12/1992 nr. 504 ed in debito conto l'incidenza ed i costi nonché gli oneri, straordinari, a carico dei proprietari (o dei soggetti attuatori) per rendere materialmente edificabili le aree, escludendo altresì quei costi, che ordinariamente ricadono sulla preparazione del terreno per la realizzazione di un fabbricato.

La valutazione del presente documento viene effettuata tenendo presenti gli Standard Internazionali di Valutazione e pertanto fa riferimento ai criteri specifici "MCA, IA, CA"<sup>4</sup> ma trattandosi di normativa tributaria nazionale, non ci si può esimere dalla applicazione in via prioritaria dei criteri legislativi alla base della valutazione, per il quale si dovrà tenere presente del valore venale del lotto edificato (Market Comparison Approach), opportunamente decurtato dei costi e degli oneri necessari per la realizzazione dello stesso (cost approach).

Applicando questo procedimento si è tenuto conto dei criteri secondo il seguente schema:

#### **Zona territoriale di ubicazione e prezzi medi rilevati sul mercato (I e V criterio)**

Viene considerata come riferimento della zona di mercato, ed è influenzata dalla posizione (vicinanza o distanza da aree di pregio come ad esempio la marina). Le zone di Mercato uniforme sono quelle determinate in classi già dall'agenzia delle entrate, dove l'osservatorio ha rilevato omogeneità di parametri di riferimento, e dunque una diretta

---

<sup>3</sup> (N.D.R.: Vedasi anche quanto disposto da: art. 3, commi 48 e 51 L. 23 dicembre 1996 n. 662 e dall'art. 36, comma 2 D.L. 4 luglio 2006 n. 223, convertito, con modificazioni, dalla L. 4 agosto 2006 n. 248)

<sup>4</sup> Market comparison approach, Income Approach, Cost Approach.



correlazione tra zona di riferimento e valore venale, nel rispetto del disposto normativo. Particolari condizioni di pregio, che il mercato non può esprimere in quanto si tratta di condizioni peculiari o uniche saranno valutate mediante una analisi specifica, proprio per l'importanza che questo criterio riveste.

### **Indice di edificabilità**

La valutazione sulla base della potenzialità espressa, si basa sulla sua capacità edificatoria espressa dall'indice di edificabilità. Il lotto con un indice ad esempio "3" svilupperà, in edificato tre volte di più di un lotto con indice "1" e dunque la valutazione del primo sarà sicuramente superiore a quella del secondo, pur tenendo di conto anche i costi non proporzionali per la sistemazione del lotto e l'edificazione. Particolari condizioni di favore, non assimilabili al mercato ordinario, sono state necessariamente analizzate nel dettaglio, e adeguatamente valutate (capacità edilizie straordinarie);

### **Destinazione d'uso consentita**

Anche in questo caso il valore di mercato dell'edificato (residenziale, commerciale, industriale o terziario) influenza direttamente la valutazione del lotto e conseguentemente il valore venale.

### **Oneri per eventuali lavori di adattamento del terreno**

Sono stati puntualmente valutati secondo l'ordinarietà delle diverse situazioni di edificazione in relazione all'orografia del territorio interessata dalla zona di piano regolatore o comunque edificabile. In questa valutazione si è tenuto conto anche degli oneri di livellamento, con particolare riferimento alla possibilità ed alle dimensioni ordinariamente riscontrabili dei fabbricati tipicamente da realizzarsi nelle singole zone.

### **L'accatastamento nelle categorie speciali e particolari (D ed E).**

Come è noto il comma 244 della legge 190/94 ha indicato nelle more della riforma del catasto la circolare 6/2012 della DCCC quale istruzione per l'attribuzione della rendita catastale agli immobili iscritti nelle categorie speciali e particolari. La stessa circolare fa riferimento ai tre metodi dell'IVS<sup>5</sup> che sono alla base del regolamento per la formazione del catasto del Regolamento per la formazione del catasto edilizio urbano, approvato con decreto del Presidente della Repubblica 1° dicembre 1949, n. 1142 "legge fondamentale del catasto" ove sono attribuiti di rilevanza gerarchica. L'innovazione introdotta dall'art. comma 21 della L. 208/15 ha di fatto escluso la già remota ipotesi di determinazione della rendita con metodi diversi dall'approccio di Costo. Codificato nell'allegato tecnico II della citata circolare 6/2012.

Nel processo di determinazione della rendita assume rilevanza la voce del suolo "C1" corrispondente alla valutazione del terreno. Nelle aree del comune di Montalto di Castro, sarà ritenuta congruo il valore minimo di riferimento attribuito dal presente studio ad ogni singola area di intervento.

---

<sup>5</sup> International valuation standards

## **Le aree dei parchi fotovoltaici o comunque inserite in programmi di edificazione anche di iniziativa privata;**

La corrente normativa tributaria ha chiarito, che l'area edificabile ai fini del pagamento dell'imposta "IMU" prescinde dalle effettive possibilità di sfruttamento edificatorio del suolo e deriva esclusivamente dall'inclusione del bene nell'ambito dello strumento urbanistico generale. La nozione di area edificabile nell'ordinamento tributario è sancita nell'articolo 36, comma 2, Dl n. 223/2006. A mente di tale disposizione, sono edificabili tutte le aree così qualificate dallo strumento urbanistico generale, anche solo adottato dal comune, a prescindere dall'esistenza dello strumento attuativo. Ciò significa che ai fini fiscali la qualificazione in esame discende da criteri meramente formali (l'inclusione nel piano regolatore), più che sostanziali.

Parallelamente, per analogia, l'atto dell'amministrazione comunale che autorizza la realizzazione o prevede in determinate aree la realizzazione di impianti per energie rinnovabili comporta automaticamente l'applicazione del corrispondente valore tabellare, stante che *“un'area è da considerarsi fabbricabile se utilizzabile a scopo edificatorio in base allo strumento urbanistico generale adottato dal comune, indipendentemente dall'approvazione della regione e dall'adozione di strumenti attuativi del medesimo.”*

## Elaborato grafico-numeric

**TAVOLA 1 – Caratterizzazione del territorio in base al PRG vigente;**

<b>COMUNE DI MONTALTO DI CASTRO (VT)</b> VALORE VENALE DELLE AREE EDIFICABILI AGGIORNAMENTO AL 31/12/2019 <b>tavola 1</b> <b>Caratterizzazione del territorio in base al PRG Vigente approvato con DGR 27,02,2018 nr. 118</b>			
Zona	Sottozona	Edif.	I.F.F.
A Centro storico	Normativa non applicabile		
B COMPLETAMENTO	BA	No	
	B0	No	
	B1	Si	3,0
	B2 (tutte)	Si	1-1,5
	B3	No	
	B4	No	
	B4/2	Si	1,0
	B4/4	Si	1,5
C ESPANSIONE	B5	Si	0,5
	B6	Si	1,5
	C1	Si	1,2
	C2	Si	0,9
	C3	Si	0,6
	C4	Si	0,5
	C5.2	Si	0,5
	C6	Si	1,5
C7	Si	1,5	
C7.1	No		
D ATTIVITA' PRODUTTIVE	D1	Si	4,0
	D2	Si	4,0
	D3	Si	3,5
	D4	No	-
	D5	Si	6,6
	D6	Si	cava
	D6.1	Si	1,5
	Ob		3,8
E Attività agricole	Normativa non applicabile		
F ATTREZZATURE ED IMPIANTI PUBBLICI E PRIVATI	F1	Si	2,0
	F2	Si	2,0
	F3	Si	>
	F4	No	camp.
	F4A	Si	PP
	FV	Si	
	F7A	Si	0,6
G Verde pubblico e privato	Normativa non applicabile		
H Nuclei edilizia spontanea	Normativa non applicabile		

**TAVOLA 2 – Confronto con i Valori precedenti;**

**COMUNE DI MONTALTO DI CASTRO (VT)**

VALORE VENALE DELLE AREE EDIFICABILI

AGGIORNAMENTO AL 31/12/2019

**tavola 2**

**Confronto con i valori precedenti**

Zona		D.G.C. n.199 del 13/07/2007				Aggiornamento al 31/12/2019					
		Montalto Capoluogo		Pescia Romana		CAPOLUOGO E TERRITORI ESTERNI		MONTALTO MARINA		PESCIA ROMANA	
		€/mc	€/mq	€/mc	€/mq	€/mc	€/mq	€/mc	€/mq	€/mc	€/mq
<b>BA</b>											
<b>B0</b>											
<b>B1</b>	3,0	40	120	35	105	47	140	69	207	43	129
<b>B2</b>	1,5	20	60	10	30	38	57	59	89	29	43
<b>B3</b>		50	50	45	45						
<b>B4</b>		55	44	50	40						
<b>B4/2</b>	1,0					57	57	89	89	43	43
<b>B4/4</b>	1,5					54	81	84	126	43	65
<b>B5</b>											
<b>B6</b>	1,5					54	81	84	126	43	65
<b>C1</b>	1,2	45	54	40	48	56	67	87	104	43	52
<b>C2</b>	0,9	50	45	45	40,5	57	52	90	81	43	39
<b>C3</b>	0,6	55	33	50	30	59	35	93	56	43	26
<b>C4</b>	0,5	70	28	70	28	59	30	94	47	43	22
<b>C5</b>			25		25						
<b>C5.2</b>	0,5					59	30	94	47	67	133
<b>C6</b>	1,5					54	81	84	126	50	75
<b>C7</b>	1,5					54	81	84	126	50	75
<b>C7.1</b>											
<b>D1</b>	4,0	20	20		20	12	49				
<b>D2</b>	4,0	20	20	20	20	12	49				
<b>D3</b>	3,5	20	40	20	40	12	42				
<b>D4</b>	-										
<b>D5</b>	6,6					12	80				
<b>D6</b>	cava										
<b>D6.1</b>	1,5					12	18				
<b>Ob</b>	3,8					12	46				
<b>F1</b>	2,0		7		7	11	21				
<b>F2</b>	2,0		7		7	11	21				
<b>F3</b>	2,0	10	20		20						
<b>F3</b>	Illim.				20		70				
<b>F4</b>	camp.	15	30		30						
<b>F4A</b>	PP										
<b>F5</b>			7		7						
<b>FV</b>							20				
<b>F7A</b>	0,6					25	15				

**TAVOLA 3 – Rilevamento del mercato immobiliare II semestre 2019;**

<b>COMUNE DI MONTALTO DI CASTRO (VT)</b>									
VALORE VENALE DELLE AREE EDIFICABILI									
AGGIORNAMENTO AL 31/12/2019									
<b>tavola 3</b>									
<b>Rilevamento orientato del mercato immobiliare II semestre 2019</b>									

1 - Tavola PRG 8A1									
Zona OMI		B1							
Tipologia	Magazzini	Negozi	Abitazioni		Box	Ville e villini		Uffici	Capannoni Agricoli
Stato	Norm.	Norm.	Norm	Ottimo	Normale	Normale	Ottimo	Normale	-
Minimo	500	1.100	900	<b>1.350</b>	700	1.500	2.000	1.300	-
Massimo	800	2.200	1.350	<b>2.000</b>	1000	2000	2600	1700	-
2 - Tavola PRG 8A2									
Zona OMI		E4							
Tipologia	Magazzini	Negozi	Abitazioni		Box	Ville e villini		Uffici	Capannoni Agricoli
Stato	Norm.	Norm.	Norm	Ottimo	-	Normale	Ottimo	-	-
Minimo	500	1.500	<b>1.400</b>	<b>1.800</b>	-	1.500	2.000	-	-
Massimo	800	2.800	<b>1.800</b>	<b>2.600</b>	-	2000	2800	-	-
3 Tavola PRG 8B1									
Zona OMI		E1							
Tipologia	Magazzini	Negozi	Abitazioni		Box	Ville e villini		Uffici	Capannoni Agricoli
Stato	Norm.	Norm.	Norm	Ottimo	Normale	Normale	Ottimo	-	Normale
Indice	500	1.200	1.100	<b>1.600</b>	700	1.500	2.100	-	300
Valore	800	2.100	1.600	<b>2.100</b>	1000	2000	2800	-	450
4 - Tavola PRG 8B2									
Zona OMI		E2							
Tipologia	Magazzini	Negozi	Abitazioni		Box	Ville e villini		Uffici	Capannoni Agricoli
Stato	-	-	-	-	-	Normale	-	-	-
Indice	-	-	-	-	-	2.000	-	-	-
Valore	-	-	-	-	-	2700	-	-	-
5 - Tav Prg 8A - 8B									
Zona OMI		R1							
Tipologia	Magazzini	Negozi	Abitazioni		Box	Ville e villini		Uffici	Capannoni Agricoli
Stato	-	-	-	-	-	Normale	-	-	Normale
Indice	-	-	-	-	-	1.300	-	-	300
Valore	-	-	-	-	-	1800	-	-	450
B1	Microzona 1	Perimetro urbano Montalto Capoluogo							
E4	Microzona 2	perimetro urbano Montalto Marina							
E1	Microzona 3	Perimetro urbano Pescia Romana							
E2	Microzona 4	Perimetro urbano costa selvaggia							
R1	Microzona 5	Aree non incluse nelle precedenti perimetrazioni							

## Appendice 1 Riepilogo per zone

### COMUNE DI MONTALTO DI CASTRO (VT)

VALORE VENALE DELLE AREE EDIFICABILI

AGGIORNAMENTO AL 31/12/2019

**tavola 3 - appendice**

**segue tav 3 - riepilogo per zone**

TABELLA GENERALE DEI VALORI DI MERCATO PER TIPOLOGIA

		AREA1		AREA2		AREA3		AREA4	AREA5
		1 - Tavola PRG 8A1		2 - Tavola PRG 8A2		3 - Tavola PRG 8B1		4 - Tavola PRG 8B2	5 - Tav Prg 8A - 8B
		Mq	Mc	Mq	Mc	Mq	Mc		
Valore venale di mercato voce:	R1 Residenziale	1400	467	2200	733	1850	617	Assenza di mercato assimilabile al nuovo	Assenza di mercato assimilabile al nuovo
Valore venale di mercato voce:	R2 Residenziale	2025	675	2400	800	2450	817		
Valore venale di mercato voce:	R3 Residenziale	2025	675	2400	800	2450	817		
Valore venale di mercato voce:	R4 Residenziale	2025	675	2400	800	2450	817		
Valore venale di mercato voce:	R5 Residenziale	1400	467	2200	733	1850	617		
Valore venale di mercato voce:	R6 Residenziale	2025	675	2400	800	2450	817		

**TAVOLA 4 - Caratterizzazione del territorio dell'edificato e singole zone;**

**COMUNE DI MONTALTO DI CASTRO (VT)**  
 VALORE VENALE DELLE AREE EDIFICABILI  
 AGGIORNAMENTO AL 31/12/2019  
**tavola 4**  
**Caratterizzazione del territorio e dell'edificato nelle singole zone**

		Magazzini e depositi	Negozi	Abitazioni	Garage e box	Ville e vilini	Uffici	Totale area di indagine per la caratterizzazione	
FG. 52	Numero	85	110	157	171	64	3	<b>590</b>	
	sup. media	20	30	80	18	150	70	<b>368</b>	
	Totale Mq.	1700	3300	12560	3078	9600	73	<b>30.311</b>	
	Incidenza in %	5,6%	10,9%	41,4%	10,2%	31,7%	0,2%		
FG 75	Numero	109	10	1173		16		<b>1.308</b>	
	sup. media	35	120	40		150		<b>345</b>	
	Totale Mq.	3815	1200	46920		2400		<b>54.335</b>	
	Incidenza in %	7,0%	2,2%	86,4%		4,4%			
FG 15	Numero	199	28	91	171	45		<b>534</b>	
	sup. media	15	30	80	18	150		<b>293</b>	
	Totale Mq.	2985	840	7280	3078	6750		<b>20.933</b>	
	Incidenza in %	14,3%	4,0%	34,8%	14,7%	32,2%			
<b>Valore medio tipizzato per edilizia residenziale</b>									
1 - Tavola PRG 8A1		650	1650	1.675	850	2300	1500	€/Mq	€/Mc
		<b>36</b>	<b>180</b>	<b>694</b>	<b>86</b>	<b>728</b>	<b>4</b>	<b>1.729</b>	576
2 - Tavola PRG 8A2		650	2150	1900	-	2400	-	€/Mq	€/Mc
		<b>46</b>	<b>47</b>	<b>1641</b>		<b>106</b>		<b>1.840</b>	613
3 - Tavola PRG 8B1		650	1650	1850	850	2450	-	€/Mq	€/Mc
		<b>93</b>	<b>66</b>	<b>643</b>	<b>125</b>	<b>790</b>		<b>1.717</b>	572
3 - Tavola PRG 8B2*(C5.2)		-	-	-	-	2350	-	€/Mq	€/Mc
						<b>2350</b>		<b>2350</b>	783

**TAVOLA 5 - Determinazione del costo di costruzione Kc**

**COMUNE DI MONTALTO DI CASTRO (VT)**

VALORE VENALE DELLE AREE EDIFICABILI

AGGIORNAMENTO AL 31/12/2019

**tavola 5**

**Determinazione del costo di costruzione (Kc)**

**TABELLA GENERALE DEI COSTI DI COSTRUZIONE STANDARDIZZATI (VEDI RIF.TO)**

				Costo costruzione			
cod	Destinazione	Classe edilizia	Tipologia abitativa	Piani	Al MQ	al MC	Rif. Cod. All.
<b>R1</b>	Residenziale	Pregio	Plurifamiliare	>2	1.266	<b>422,0</b>	<b>A7</b>
<b>R2</b>	Residenziale	Pregio	Monofamiliare	1	1.365	<b>455,0</b>	<b>A4</b>
<b>R4</b>	Residenziale	Pregio	Monofamiliare	2	1.440	<b>480,0</b>	<b>A6</b>
<b>R5</b>	Residenziale	Economica	Plurifamiliare	>2	735	<b>245,0</b>	<b>B1</b>
<b>R6</b>	Residenziale	Economica	Ville a schiera	2	867	<b>289,0</b>	<b>B3</b>
Costo costruzione (struttura e impianti) medio per edificio residenziale						<b>378,2</b>	
competenze tecniche				8,5%	<b>32</b>		
Opere di Urbanizzazione				5,6%	<b>21</b>		
Anticipazioni finanziarie				3,9%	<b>15</b>		
Profitto dell'imprenditore				18,0%	<b>68</b>		
Spese generali				5,0%	<b>19</b>		
Costo medio effettivo finito per costruzione edificio residenziale*						<b>514,4</b>	
<b>I2</b>	Industriale	Complesso industriale completo**		Ind.le	752	<b>122,0</b>	<b>E10</b>
<b>T1</b>	Ricettivo	Complesso ricettivo (alberghiero)**		Ricet	1.112,5	<b>225,0</b>	<b>D23</b>

\*) Il costo di costruzione è finito per essere posto a confronto con il VV.

\*\*) Il costi di costruzione delle strutture è netto come prevede il calcolo



**TAVOLA 6 - Calcolo valore venale aree edificabili**

<b>COMUNE DI MONTALTO DI CASTRO (VT)</b> VALORE VENALE DELLE AREE EDIFICABILI AGGIORNAMENTO AL 31/12/2019 tavola 6 Calcolo Valore venale aree edificabili									
1 - Tavola PRG 8A1	Zona	Sottozona	le	Vv	Kc	Kc1	€/Mc	€/Mq	
	B	B1	3,0	576	514	15	47	<b>140</b>	
		B2	1,5	576	514	8	55	<b>82</b>	
		B4/2	1,0	576	514	5	57	<b>57</b>	
		B4/4	1,5	576	514	8	54	<b>81</b>	
		B6	1,5	576	514	8	54	<b>81</b>	
	C	C1	1,2	576	514	6	56	<b>67</b>	
		C2	0,9	576	514	5	57	<b>52</b>	
		C3	0,6	576	514	3	59	<b>35</b>	
		C4	0,5	576	514	3	59	<b>30</b>	
		C5.2	0,5	576	514	3	59	<b>30</b>	
		C6	1,5	576	514	8	54	<b>81</b>	
		C7	1,5	576	514	8	54	<b>81</b>	
2 - Tavola PRG 8A2	Zona	Sottozona	le	Vv	Vv	Kc1	€/Mc	€/Mq	
	B	B1	3,0	613	514	30	69	<b>207</b>	
		B4/2	1,0	613	514	10	89	<b>89</b>	
		B4/4	1,5	613	514	15	84	<b>126</b>	
		B5	0,5	613	514	5	94	<b>47</b>	
		B6	1,5	613	514	15	84	<b>126</b>	
	C	C1	1,2	613	514	12	87	<b>104</b>	
		C2	0,9	613	514	9	90	<b>81</b>	
		C3	0,6	613	514	6	93	<b>56</b>	
		C4	0,5	613	514	5	94	<b>47</b>	
		C5.2	0,5	613	514	5	94	<b>47</b>	
		C6	1,5	613	514	15	84	<b>126</b>	
		C7	1,5	613	514	15	84	<b>126</b>	
3 - Tavola PRG 8B1	Zona	Sottozona	le	Vv	Vv	Kc1	€/Mc	€/Mq	
	B	B1	3,0	572	514	15	43	<b>129</b>	
		B4/2	1,0	572	514	5	43	<b>43</b>	
		B4/4	1,5	572	514	8	43	<b>65</b>	
		B6	1,5	572	514	8	43	<b>65</b>	
	C	C1	1,2	572	514	6	43	<b>52</b>	
		C2	0,9	572	514	5	43	<b>39</b>	
		C3	0,6	572	514	3	43	<b>26</b>	
		C4	0,5	572	514	3	43	<b>22</b>	
		C5.2	0,5	783	514	3	266	<b>133</b>	
		C6	1,5	572	514	8	50	<b>75</b>	
		C7	1,5	572	514	8	50	<b>75</b>	
	Ovunque collocate nel territorio di Montalto di Castro	Zona	Sottozona	le	Vv	Vv	Kc1	€/Mc	€/Mq
D		D1	4,0	122	488	10		<b>49</b>	
		D2	4,0	122	488	10		<b>49</b>	
		D3	3,5	122	427	9		<b>42</b>	
		D4							
		D5	6,6	122	805	17		<b>80</b>	
		D6	cava						
		D6.1	1,5	122	183	4		<b>18</b>	
	Ob	3,8	122	458	9		<b>46</b>		
Ovunque collocate nel territorio di Montalto di Castro	Zona	Sottozona	le	Vv	Vv	Kc1	Vv	Vv	
	F	F1	2,0	122	244	8		<b>21</b>	
		F2	2,0	122	244	8		<b>21</b>	
		F3	6,6	122	805	26		<b>70</b>	
		F4							
		F4A							
		FV	Parificato a D2						<b>20</b>
		F7A	0,6	225	135	2		<b>15</b>	

## Appendice 2 – Aggiornamento valori agli anni 2014-2015

<b>COMUNE DI MONTALTO DI CASTRO (VT)</b>	
VALORE VENALE DELLE AREE EDIFICABILI	
AGGIORNAMENTO Anni 2014/2015	
<b>Appendice 2</b>	
<b>Anni 2014/2019 a confronto con i valori precedenti</b>	

Zona		D.G.C. n.199 del 13/07/2007				Anno 2014 e 2015					
		Montalto Capoluogo		Pescia Romana		CAPOLUOGO E TERRITORI ESTERNI		MONTALTO MARINA		PESCIA ROMANA	
		€/mc	€/mq	€/mc	€/mq	€/mc	€/mq	€/mc	€/mq	€/mc	€/mq
<b>BA</b>											
<b>B0</b>											
<b>B1</b>	3,0	40	120	35	105	52	155	83	250	50	151
<b>B2</b>	1,5	20	60	10	30	41	62	69	103	34	50
<b>B3</b>		50	50	45	45						
<b>B4</b>		55	44	50	40						
<b>B4/2</b>	1,0					62	62	103	103	50	50
<b>B4/4</b>	1,5					59	89	98	147	50	76
<b>B5</b>											
<b>B6</b>	1,5					59	89	98	147	50	76
<b>C1</b>	1,2	45	54	40	48	61	73	101	122	50	60
<b>C2</b>	0,9	50	45	45	41	62	56	104	94	50	45
<b>C3</b>	0,6	55	33	50	30	64	38	107	64	50	30
<b>C4</b>	0,5	70	28	70	28	64	32	108	54	50	25
<b>C5</b>			25		25						
<b>C5.2</b>	0,5					64	32	108	54	67	133
<b>C6</b>	1,5					59	89	98	147	50	75
<b>C7</b>	1,5					59	89	98	147	50	75
<b>C7.1</b>											
<b>D1</b>	4,0	20	20		20	12	47	I valori calcolati per gli impianti industriali non direttamente dipendenti dal mercato sono stati calcolati con l'applicazione del coefficiente istat (1,025)			
<b>D2</b>	4,0	20	20	20	20	12	47				
<b>D3</b>	3,5	20	40	20	40	12	41				
<b>D4</b>	-										
<b>D5</b>	6,6					12	78				
<b>D6</b>	cava										
<b>D6.1</b>	1,5					12	18				
<b>Ob</b>	3,8					12	44				
<b>F1</b>	2,0		7		7	10	21				
<b>F2</b>	2,0		7		7	10	21				
<b>F3</b>	2,0	10	20		20						
<b>F3</b>	Illim.				20		69				
<b>F4</b>	camp.	15	30		30						
<b>F4A</b>	PP										
<b>F5</b>			7		7						
<b>FV</b>							20				
<b>F7A</b>	0,6					24	14				

## COMUNE DI MONTALTO DI CASTRO (VT)

VALORE VENALE DELLE AREE EDIFICABILI

### tavola 3

**Rilevamento orientato del mercato immobiliare II semestre 2014**

Microzona	1 - Tavola PRG 8A1									
Zona OMI	<b>B1</b>									
Tipologia	Magazzini	Negozi	Abitazioni		Box	Ville e villini		Uffici	Capannoni Agricoli	
Stato	Norm.	Norm.	Norm	Ottimo	Normale	Normale	Ottimo	Normale	-	
Minimo	500	800	1.200	<b>1.500</b>	700	1.500	2.000	1.300	-	
Massimo	800	2.200	1.500	<b>2.000</b>	1000	2000	2600	1700	-	
Microzona	2 - Tavola PRG 8A2									
Zona OMI	<b>E4</b>									
Tipologia	Magazzini	Negozi	Abitazioni		Box	Ville e villini		Uffici	Capannoni Agricoli	
Stato	Norm.	Norm.	Norm	Ottimo	-	Normale	Ottimo	-	-	
Minimo	500	1.500	<b>1.400</b>	<b>2.000</b>	-	1.500	2.000	-	-	
Massimo	800	2.800	<b>1.800</b>	<b>2.600</b>	-	2000	2800	-	-	
Microzona	3 Tavola PRG 8B1									
Zona OMI	<b>E1</b>									
Tipologia	Magazzini	Negozi	Abitazioni		Box	Ville e villini		Uffici	Capannoni Agricoli	
Stato	Norm.	Norm.	Norm	Ottimo	Normale	Normale	Ottimo	-	Normale	
Indice	-	1.200	<b>1.300</b>	<b>1.600</b>	-	1.500	2.000	-	300	
Valore	-	2.100	<b>1.600</b>	<b>2.100</b>	-	2000	2800	-	450	
Microzona	4 - Tavola PRG 8B2									
Zona OMI	<b>E2</b>									
Tipologia	Magazzini	Negozi	Abitazioni		Box	Ville e villini		Uffici	Capannoni Agricoli	
Stato	-	-	-	-	-	Normale	-	-	-	
Indice	-	-	-	-	-	2.000	-	-	-	
Valore	-	-	-	-	-	2700	-	-	-	
Microzona	5 - Tav Prg 8A - 8B									
Zona OMI	<b>R1</b>									
Tipologia	Magazzini	Negozi	Abitazioni		Box	Ville e villini		Uffici	Capannoni Agricoli	
Stato	-	-	-	-	-	Normale	-	-	Normale	
Indice	-	-	-	-	-	1.300	-	-	300	
Valore	-	-	-	-	-	1800	-	-	450	
B1	Microzona 1	Perimetro urbano Montalto Capoluogo								
E4	Microzona 2	perimetro urbano Montalto Marina								
E1	Microzona 3	Perimetro urbano Pescia Romana								
E2	Microzona 4	Perimetro urbano costa selvaggia								
R1	Microzona 5	Aree non incluse nelle precedenti perimetrazioni								

## Elenco Allegati

Sono materialmente allegati:

- Allegato I A -Carta territoriale zonizzazione Agenzia delle Entrate
- All. A Carta territoriale B1 microzona 1 magazzini e negozi;
- All. B Carta territoriale B1 microzona 1 residenziale;
- All. C Carta territoriale B1 microzona 1 uffici;
- All. D Carta territoriale E1 microzona 3 capannoni agricoli;
- All. E Carta territoriale E1 microzona 3 magazzini e negozi;
- All. F Carta territoriale E1 microzona 3
- All. G Carta territoriale E2 microzona 4 Ville e Villini;
- All. H Carta territoriale E4 microzona 2 Magazzini e negozi;
- All. I Carta territoriale R1 microzona 5 Capannoni;
- All. L Carta territoriale B1 microzona 5 Ville e villini;
- All. M Carta territoriale B1 microzona 1 Magazzini e negozi;
- Costo di costruzione tipico secondo le prescrizioni e le indicazioni contenute nella tavola 5, e riportati negli estratti della tipografia del genio civile, (costo di costruzione delle tipologie edilizie DEI) con le schede A7-A4-A6-B1-B3-E10-D23.

**Appendice 1** – riepilogo zone PRG e zone OMI

**Appendice 2** – Aggiornamento valori anni 2014-2015

**Annexo 1** – **Elementi di tipicizzazione e caratterizzazione** della stima nelle tre zone omogenee rilevate (si ricorda che fa eccezione la zona di PRG denominata **C5.2** nell'area di Pescia Romana, in quanto il territorio di quel singolo comparto ha caratteristica unitaria e pertanto deve essere tenuto conto dello specifico tessuto).

Si considerano parte integrate del presente documento, anche se non materialmente allegati in quanto di semplice accesso al pubblico:

- Legislazione corrente e relativa;
- Circolare 6-2012 DCCC – Agenzia Entrate reperibile al link : <https://def.finanze.it/DocTribFrontend/getContent.do?id=%7BA51BECCC-B693-40D6-A0C4-36D1BD0599A3%7D>;
- Piano regolatore generale del comune di Montalto di Castro – VARIANTE – Approvato con D.G.R. Lazio nr. 418/2018  
[https://comune.montaltodicastro.vt.it/comune\\_informa/795-piano-regolatore-vigente-dal-15032018/](https://comune.montaltodicastro.vt.it/comune_informa/795-piano-regolatore-vigente-dal-15032018/);
- Delibere di adozione ed approvazione variante al piano regolatore generale del comune di Montalto di Castro

**Risultato interrogazione: Anno 2019 - Semestre 2**

**Provincia:** VITERBO

**Comune:** MONTALTO DI CASTRO

**Fascia/zona:** Centrale/CENTRO ABITATO

**Codice zona:** B1

**Microzona:** 1

**Tipologia prevalente:** Abitazioni civili

**Destinazione:** Residenziale

Tipologia	Stato conservativo	Valore Mercato (€/mq)		Superficie (L/N)	Valori Locazione (€/mq x mese)		Superficie (L/N)
		Min	Max		Min	Max	
Magazzini	Normale	500	800	L	2,4	3,8	N
Negozi	Normale	1100	2200	L	5	10	N

Stampa

Legenda

Spazio disponibile per annotazioni

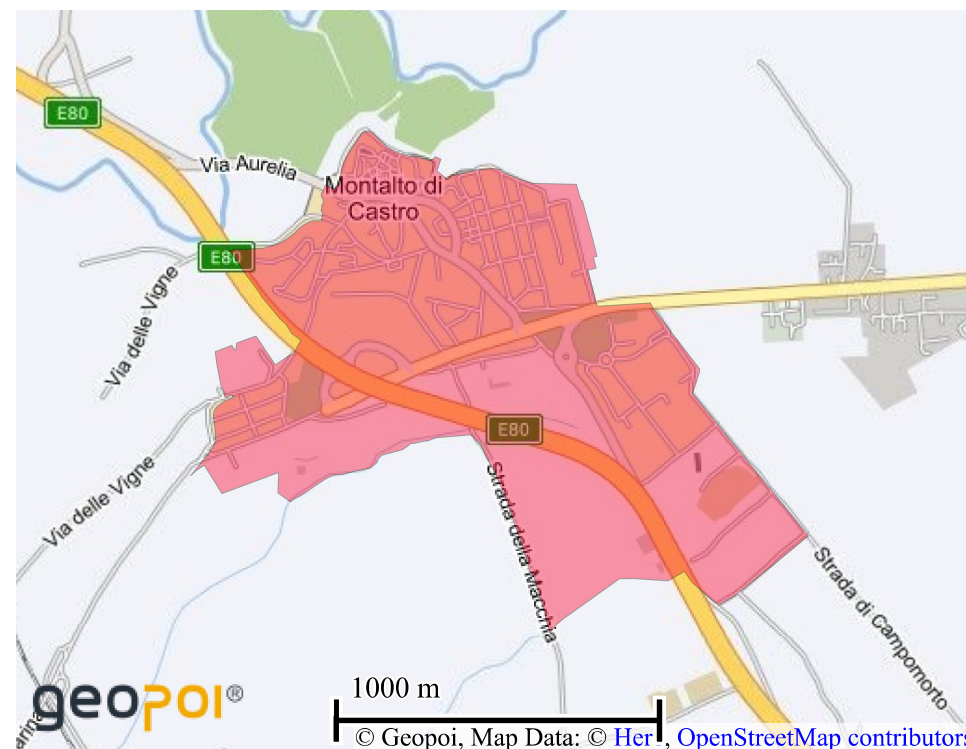
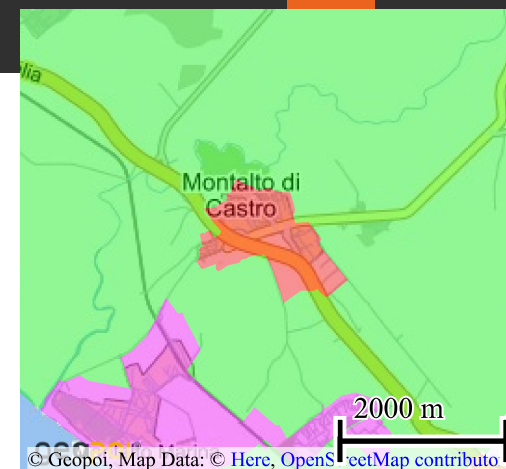

**Risultato interrogazione: Anno 2019 - Semestre 2**

**Provincia:** VITERBO

**Comune:** MONTALTO DI CASTRO

**Fascia/zona:** Centrale/CENTRO ABITATO

**Codice zona:** B1

**Microzona:** 1

**Tipologia prevalente:** Abitazioni civili

**Destinazione:** Residenziale

Tipologia	Stato conservativo	Valore Mercato (€/mq)		Superficie (L/N)	Valori Locazione (€/mq x mese)		Superficie (L/N)
		Min	Max		Min	Max	
Abitazioni civili	Normale	900	1350	L	4	5,7	N
Abitazioni civili	Ottimo	1350	2000	L	5,7	7,2	N
Box	Normale	700	1000	L	4	5,7	N
Ville e Villini	Normale	1500	2000	L	0	0	
Ville e Villini	Ottimo	2000	2600	L	0	0	

[Stampa](#)

Spazio disponibile per annotazioni

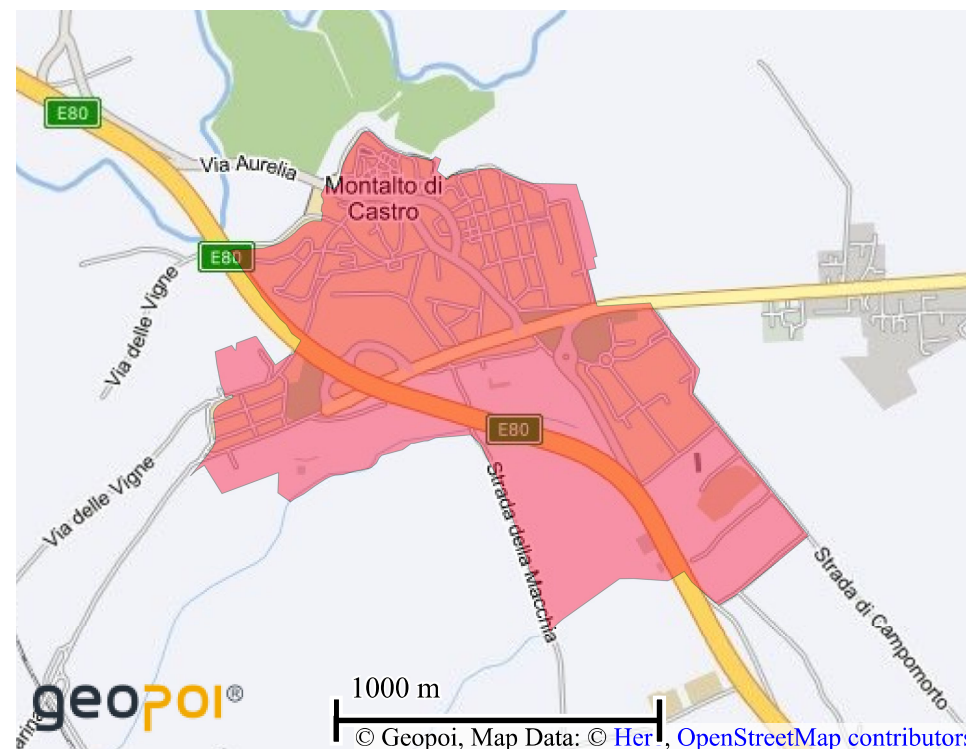
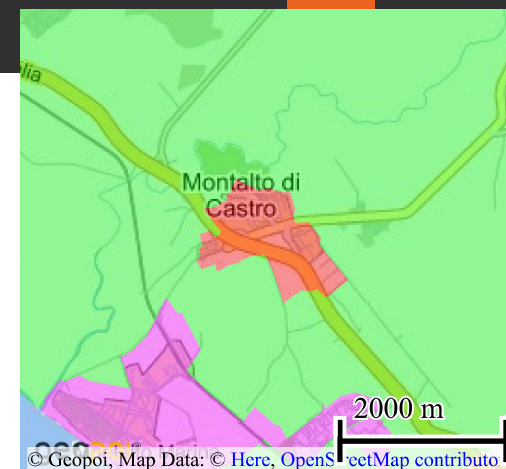

[Legenda](#)

**Risultato interrogazione: Anno 2019 - Semestre 2**

Provincia: VITERBO

Comune: MONTALTO DI CASTRO

Fascia/zona: Centrale/CENTRO ABITATO

Codice zona: B1

Microzona: 1

Tipologia prevalente: Abitazioni civili

Destinazione: Residenziale

Tipologia	Stato conservativo	Valore Mercato (€/mq)		Superficie (L/N)	Valori Locazione (€/mq x mese)		Superficie (L/N)
		Min	Max		Min	Max	
Uffici	Normale	1300	1700	L	4,9	6,1	N

[Stampa](#)

[Legenda](#)

Spazio disponibile per annotazioni

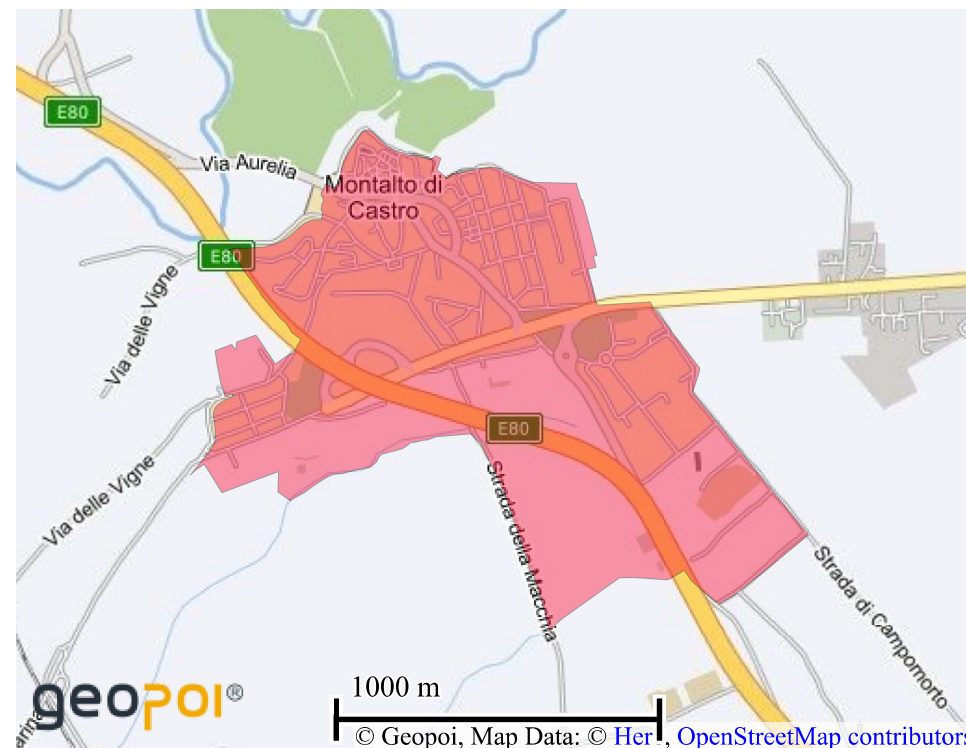
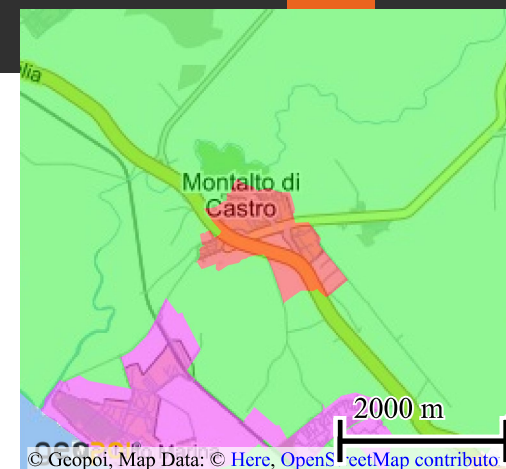

**Risultato interrogazione: Anno 2019 - Semestre 2**

**Provincia:** VITERBO

**Comune:** MONTALTO DI CASTRO

**Fascia/zona:** Suburbana/FRAZIONE PESCIA

**Codice zona:** E1

**Microzona:** 3

**Tipologia prevalente:** Abitazioni civili

**Destinazione:** Residenziale

Tipologia	Stato conservativo	Valore Mercato (€/mq)		Superficie (L/N)	Valori Locazione (€/mq x mese)		Superficie (L/N)
		Min	Max		Min	Max	
Capannoni tipici	Normale	300	450	L	1,3	1,9	N

[Stampa](#)

[Legenda](#)

Spazio disponibile per annotazioni

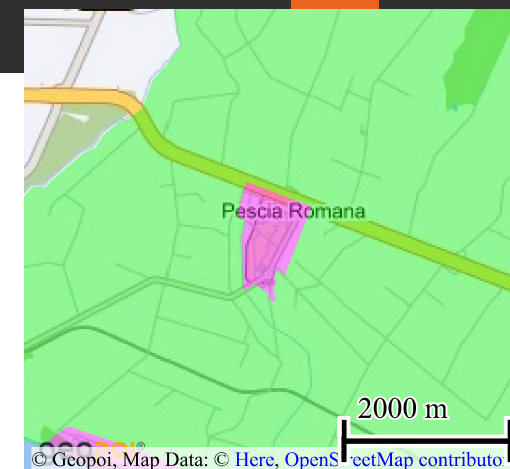



**Risultato interrogazione: Anno 2019 - Semestre 2**

**Provincia:** VITERBO

**Comune:** MONTALTO DI CASTRO

**Fascia/zona:** Suburbana/FRAZIONE PESCIA

**Codice zona:** E1

**Microzona:** 3

**Tipologia prevalente:** Abitazioni civili

**Destinazione:** Residenziale

Tipologia	Stato conservativo	Valore Mercato (€/mq)		Superficie (L/N)	Valori Locazione (€/mq x mese)		Superficie (L/N)
		Min	Max		Min	Max	
Magazzini	Normale	500	800	L	2,4	3,8	N
Negozi	Normale	1200	2100	L	5	10	N

[Stampa](#)

[Legenda](#)

Spazio disponibile per annotazioni

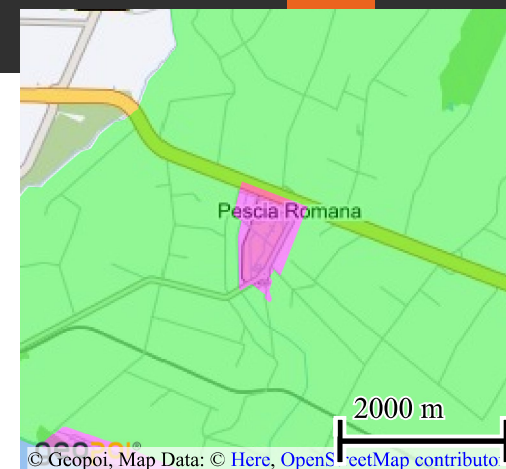

**Risultato interrogazione: Anno 2019 - Semestre 2**

**Provincia:** VITERBO

**Comune:** MONTALTO DI CASTRO

**Fascia/zona:** Suburbana/FRAZIONE PESCIA

**Codice zona:** E1

**Microzona:** 3

**Tipologia prevalente:** Abitazioni civili

**Destinazione:** Residenziale

Tipologia	Stato conservativo	Valore Mercato (€/mq)		Superficie (L/N)	Valori Locazione (€/mq x mese)		Superficie (L/N)
		Min	Max		Min	Max	
Abitazioni civili	Normale	1100	1600	L	5,3	6,1	N
Abitazioni civili	Ottimo	1600	2100	L	6	7,9	N
Box	Normale	700	1000	L	4	5,7	N
Ville e Villini	Normale	1500	2000	L	0	0	
Ville e Villini	Ottimo	2100	2800	L	0	0	

[Stampa](#)

Spazio disponibile per annotazioni

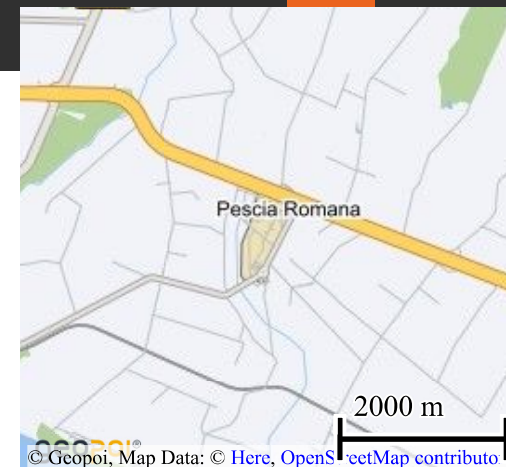

[Legenda](#)

**Risultato interrogazione: Anno 2019 - Semestre 2**

**Provincia:** VITERBO

**Comune:** MONTALTO DI CASTRO

**Fascia/zona:** Suburbana/COSTA SELVAGGIA

**Codice zona:** E2

**Microzona:** 4

**Tipologia prevalente:** Ville e Villini

**Destinazione:** Residenziale

Tipologia	Stato conservativo	Valore Mercato (€/mq)		Superficie (L/N)	Valori Locazione (€/mq x mese)		Superficie (L/N)
		Min	Max		Min	Max	
Ville e Villini	Normale	2000	2700	L	0	0	

[Stampa](#)

[Legenda](#)

Spazio disponibile per annotazioni

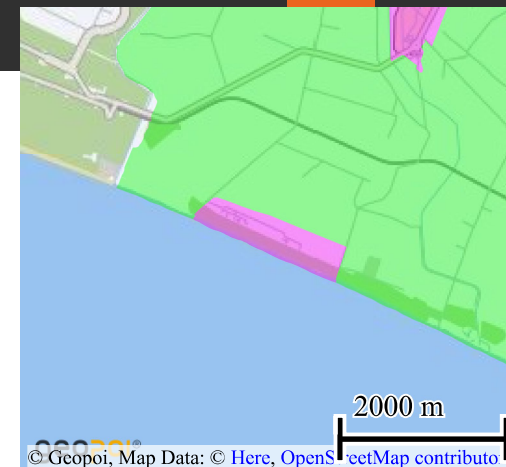

**Risultato interrogazione: Anno 2019 - Semestre 2**

**Provincia:** VITERBO

**Comune:** MONTALTO DI CASTRO

**Fascia/zona:** Suburbana/MARINA

**Codice zona:** E4

**Microzona:** 2

**Tipologia prevalente:** Ville e Villini

**Destinazione:** Residenziale

Tipologia	Stato conservativo	Valore Mercato (€/mq)		Superficie (L/N)	Valori Locazione (€/mq x mese)		Superficie (L/N)
		Min	Max		Min	Max	
Magazzini	Normale	500	800	L	2,4	3,8	N
Negozi	Normale	1500	2800	L	5	10	N

[Stampa](#)

[Legenda](#)

Spazio disponibile per annotazioni

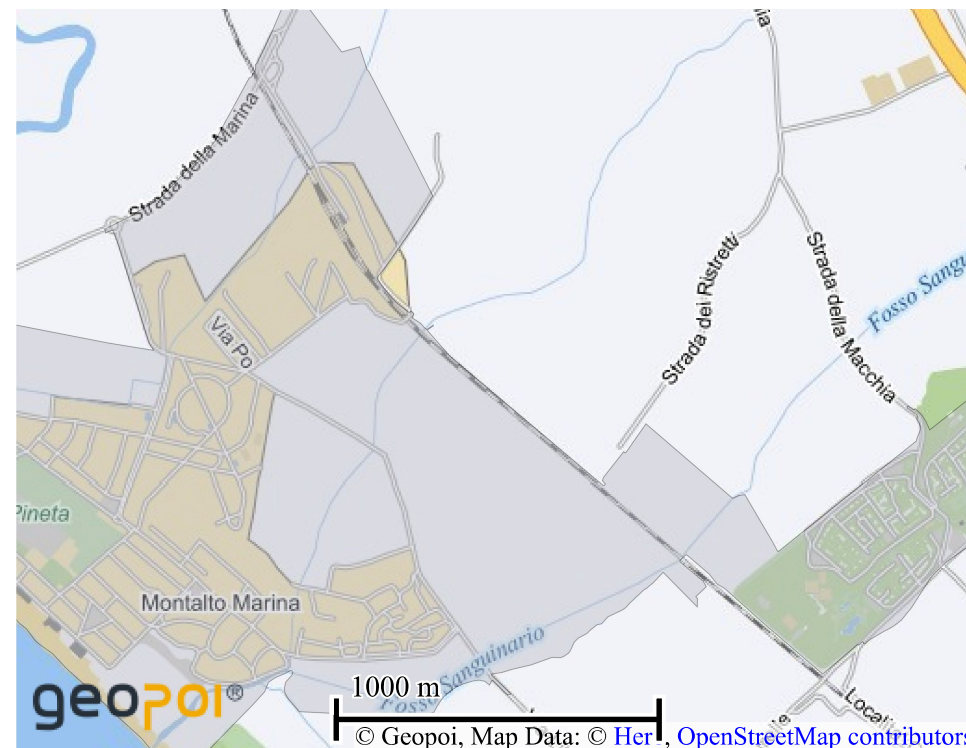
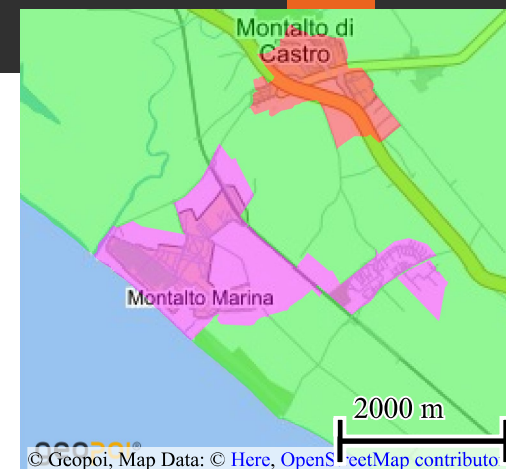

**Risultato interrogazione: Anno 2019 - Semestre 2**

Provincia: VITERBO

Comune: MONTALTO DI CASTRO

Fascia/zona: Suburbana/MARINA

Codice zona: E4

Microzona: 2

Tipologia prevalente: Ville e Villini

Destinazione: Residenziale

Tipologia	Stato conservativo	Valore Mercato (€/mq)		Superficie (L/N)	Valori Locazione (€/mq x mese)		Superficie (L/N)
		Min	Max		Min	Max	
Abitazioni civili	Normale	1400	1800	L	5,3	6,4	N
Abitazioni civili	Ottimo	1800	2600	L	7,5	9,3	N
Ville e Villini	Normale	1500	2000	L	0	0	
Ville e Villini	Ottimo	2000	2800	L	0	0	

Stampa

Spazio disponibile per annotazioni

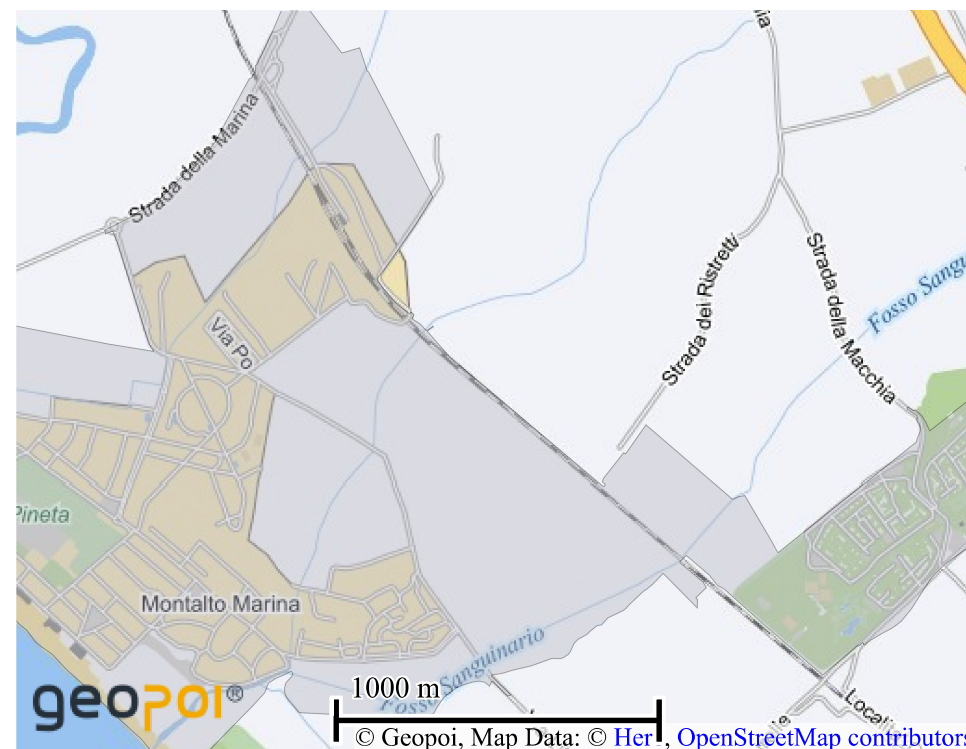
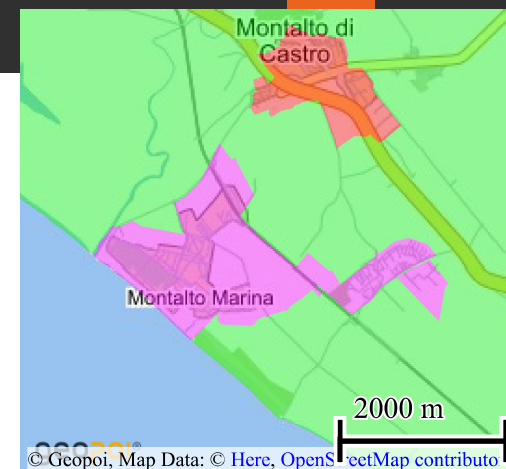

Legenda

**Risultato interrogazione: Anno 2019 - Semestre 2**

**Provincia:** VITERBO

**Comune:** MONTALTO DI CASTRO

**Fascia/zona:** Extraurbana/AGRICOLA

**Codice zona:** R1

**Microzona:** 5

**Tipologia prevalente:**

**Destinazione:**

Tipologia	Stato conservativo	Valore Mercato (€/mq)		Superficie (L/N)	Valori Locazione (€/mq x mese)		Superficie (L/N)
		Min	Max		Min	Max	
Capannoni tipici	Normale	300	450	L	1,3	1,9	N

[Stampa](#)

[Legenda](#)

Spazio disponibile per annotazioni

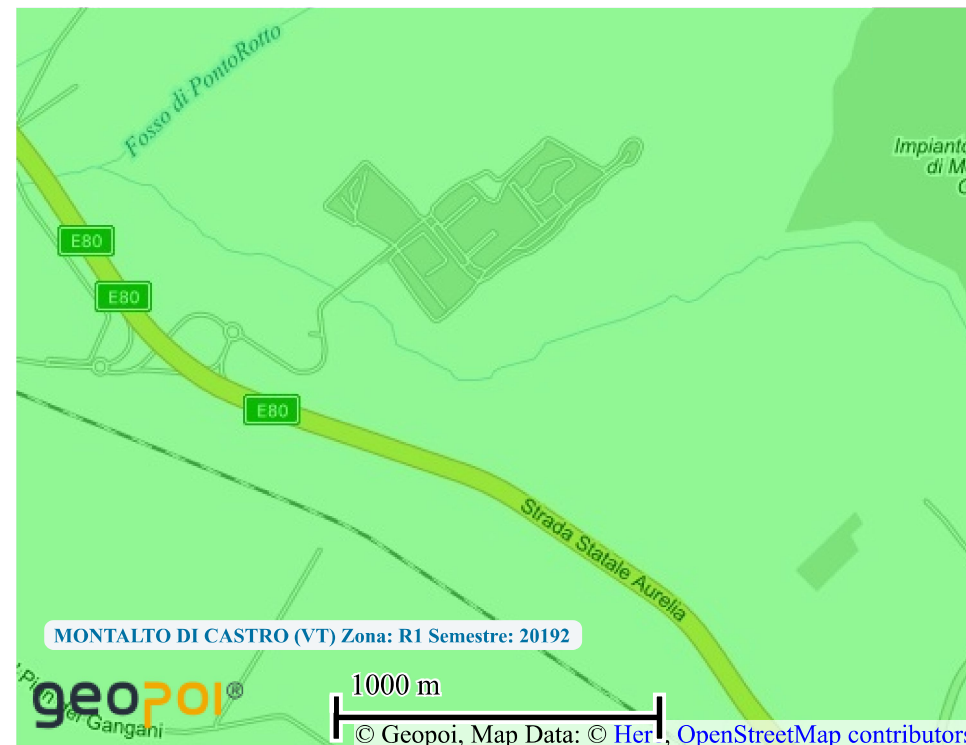
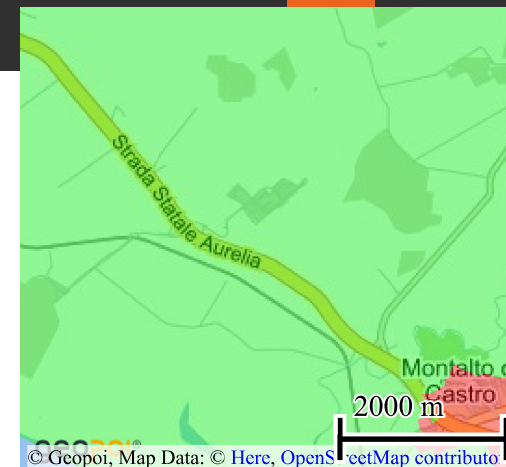

**Risultato interrogazione: Anno 2019 - Semestre 2**

**Provincia:** VITERBO

**Comune:** MONTALTO DI CASTRO

**Fascia/zona:** Extraurbana/AGRICOLA

**Codice zona:** R1

**Microzona:** 5

**Tipologia prevalente:**

**Destinazione:**

Tipologia	Stato conservativo	Valore Mercato (€/mq)		Superficie (L/N)	Valori Locazione (€/mq x mese)		Superficie (L/N)
		Min	Max		Min	Max	
Ville e Villini	Normale	1300	1800	L	0	0	

[Stampa](#)

Spazio disponibile per annotazioni

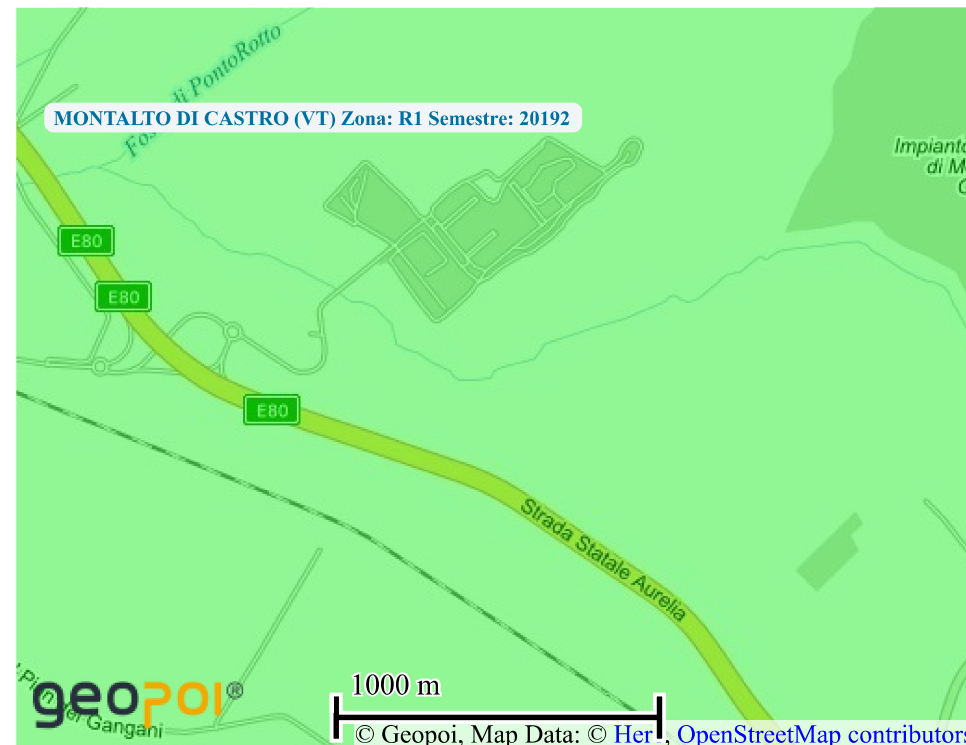
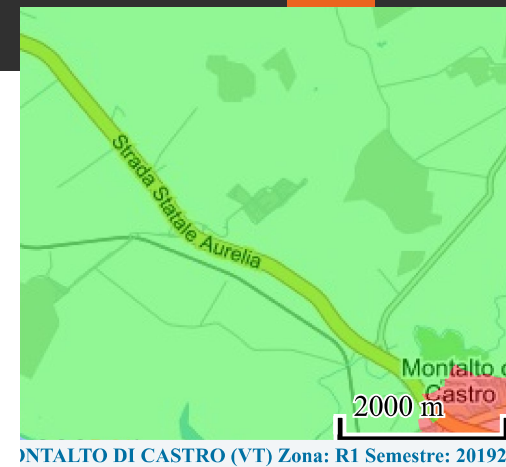

[Legenda](#)

Foglio	Particella	Subalterno	Zona	Partita	Rendita	Indirizzo
51	43	1			Euro: 1.131,04	VIA AURELIA TARQUINIA, 3 Piano T
51	43	9			Euro: 1.514,66	VIA AURELIA TARQUINIA, 5 Piano S1 - T
51	43	11			Euro: 2.058,39	VIA AURELIA TARQUINIA, 7 Piano T
51	45	2			Euro: 633,38	VIA AURELIA TARQUINIA, 13 Piano T
51	45	9			Euro: 1.167,71	VIA AURELIA TARQUINIA, 11 Piano T
51	56	1		335	Euro: 775,31	VIA VITTORIA NENNI, 1/A Piano T
51	82	2			Euro: 1.267,80	VIA AURELIA TARQUINIA, Piano S1
51	89	2			Euro: 1.292,18	VIA GRAVISCA, SNC Piano T
51	95	2			Euro: 550,49	VIA CUPA, 25 Piano S1
51	95	3			Euro: 861,45	VIA CUPA, SNC Piano S1
51	112	4			Euro: 1.106,87	VIA GRAVISCA, 47 Piano T
51	112	5			Euro: 1.165,13	VIA GRAVISCA, 45 Piano T
51	112	6			Euro: 1.242,80	VIA AURELIA TARQUINIA, 43 Piano T
51	119	1		1004339	Euro: 784,03	VIA GRAVISCA, 17 Piano T
51	122	3		48	Euro: 400,36	VIA LATINA, Piano T
51	133	3		1003727	Euro: 1.551,38	STRADA DELLA STAZIONE, Piano T
51	134	6		1003727	Euro: 1.551,38	STRADA DELLA STAZIONE, Piano T
51	151	3			Euro: 804,02	VIA TIRRENA, SNC Piano Tint. 1
51	257	1			Euro: 1.606,70	VIA AURELIA TARQUINIA, 36 Piano T
51	257	2			Euro: 1.922,77	VIA AURELIA TARQUINIA, Piano T
51	278	5			Euro: 650,58	VIA AURELIA TARQUINIA, Piano T
51	279	1			Euro: 967,53	VIA AURELIA TARQUINIA, Piano T
51	279	2			Euro: 800,71	VIA AURELIA TARQUINIA, Piano T
51	287	1			Euro: 776,75	VIA AURELIA TARQUINIA, 1/C Piano T
51	287	6			Euro: 912,68	VIA AURELIA TARQUINIA, 1/D Piano T
51	294	5		1004363	Euro: 776,75	VIA DEL MASCHERONE, Piano S1
51	327			1001757	Euro: 1.217,75	VIA AURELIA TARQUINIA, Piano T
51	328			1001757	Euro: 1.167,71	VIA AURELIA TARQUINIA, Piano T
51	358	30		1820	Euro: 1.909,55	VIA CUPA, Piano T
51	358	37		1820	Euro: 1.507,54	VIA CUPA, Piano T
51	358	40		1005225	Euro: 1.020,21	VIA DEL VALLINO, 2/B Piano S1 - T
51	358	43			Euro: 366,99	VIA DEL VALLINO, 2E Piano T
51	523	11			Euro: 1.398,15	VIA ANTONIO GRAMSCI, 9/D Piano T
51	523	13			Euro: 1.398,15	VIA ANTONIO GRAMSCI, 9/B Piano T
51	82	3			Euro: 660,24	
51	358	45			Euro: 633,90	VIA DEL GIARDINO, 2/D Piano T
51	95	13			Euro: 1.217,75	VIA CUPA, Piano S1
51	168	4			Euro: 244,08	VIA AURELIA TARQUINIA, 48 Piano T
51	395	1			Euro: 244,08	VIA AURELIA TARQUINIA, 48 Piano T
51	194	13			Euro: 2.619,00	VIA AURELIA TARQUINIA, 11 Piano T
51	194	14			Euro: 893,26	VIA AURELIA TARQUINIA, 13 Piano T
51	89	1			Euro: 1.100,98	VIA GRAVISCA, 32 Piano T
51	112	8			Euro: 737,91	VIA AURELIA TARQUINIA, 49 Piano T
51	151	7			Euro: 818,38	VIA ADRIATICA, 3 Piano T
51	91	11			Euro: 517,13	VIA EUGENIO CURIEL, 20/A Piano T
51	109	2			Euro: 873,85	VIA AURELIA TARQUINIA, 41 Piano S1
51	109	3			Euro: 1.184,55	VIA AURELIA TARQUINIA, 41 Piano S1
51	194	20			Euro: 1.048,61	PIAZZA TARQUINIA, 1 Piano T
51	607	1			Euro: 667,26	VIA TIRRENA, 1/F Piano T
51	607	4			Euro: 617,22	VIA TIRRENA, 3/A Piano T
51	607	5			Euro: 667,26	VIA TIRRENA, 3/B Piano T
51	607	13			Euro: 1.242,80	VIA TIRRENA, 1/B Piano T
51	608	1			Euro: 767,35	STRADA DELLA STAZIONE, Piano T
51	632	7			Euro: 800,71	VIA GIACINTO GUGLIELMI, 78 Piano T
51	635	1			Euro: 796,17	VIA AURELIA TARQUINIA, 2 Piano T
51	637	3			Euro: 667,26	VIA AURELIA TARQUINIA, 12 Piano T
51	638	1			Euro: 1.417,57	VIA GRAVISCA, 4 Piano T - 1
51	642				Euro: 817,40	VIA GRAVISCA, 14 Piano T
51	644	4			Euro: 6.618,81	VIA GRAVISCA, 28 Piano T
51	655	4			Euro: 867,44	VIA ANTONIO GRAMSCI, 6 Piano T
51	656	10			Euro: 1.378,73	VIA TUSCIA, 5 Piano T
51	665	6			Euro: 700,63	VIA LATINA, SNC Piano T
51	665	7			Euro: 767,35	VIA LATINA, SNC Piano T
51	57				Euro: 2.254,13	VIA GIACINTO GUGLIELMI, 5 Piano T
51	667	16			Euro: 2.254,13	VIA GIACINTO GUGLIELMI, 5 Piano T



51	213	1	Euro: 201,01	VIA ETRUSCA, Piano T
51	213	2	Euro: 215,36	VIA ETRUSCA, Piano T
51	213	3	Euro: 201,01	VIA ETRUSCA, Piano T
51	213	4	Euro: 201,01	VIA ETRUSCA, Piano T
51	213	5	Euro: 330,22	VIA ETRUSCA, Piano T
51	592	1	Euro: 485,47	VIA AURELIA TARQUINIA, Piano T
51	592	2	Euro: 466,05	VIA AURELIA TARQUINIA, Piano T
51	592	3	Euro: 718,49	VIA AURELIA TARQUINIA, Piano T
51	592	4	Euro: 679,66	VIA AURELIA TARQUINIA, Piano T
51	592	5	Euro: 640,82	VIA AURELIA TARQUINIA, Piano T
51	681	11	Euro: 233,54	VIA DEL MASCHERONE, 5 Piano T
51	688		Euro: 1.938,26	VIA AURELIA GROSSETO, 1 Piano T
51	159	4	Euro: 450,40	VIA AURELIA TARQUINIA, 22/A Piano T
51	159	5	Euro: 1.100,98	VIA AURELIA TARQUINIA, 22/A Piano T
51	635	3	Euro: 850,76	VIA AURELIA TARQUINIA, 6 Piano T
51	532	2	Euro: 216,86	VIA SALARI, SNC Piano T
51	595	8	Euro: 1.534,70	VIA ANTONIO GRAMSCI, 11 Piano T
51	37	3	Euro: 574,30	VIA AURELIA TARQUINIA, Piano T
51	37	4	Euro: 660,45	VIA AURELIA TARQUINIA, Piano T
51	699	7	Euro: 2.116,65	VIA ANSEDONIA, 27 Piano T
51	699	8	Euro: 504,89	VIA AURELIA TARQUINIA, 23 Piano T
51	699	9	Euro: 621,40	VIA AURELIA TARQUINIA, 23 Piano T
51	105	1	Euro: 330,22	VIA AURELIA TARQUINIA, 2 Piano T
51	105	2	Euro: 2.716,46	VIA AURELIA TARQUINIA, Piano T - 1
51	636	3	Euro: 850,76	VIA AURELIA TARQUINIA, 8 Piano T
51	36	5	Euro: 1.223,38	STRADA STATALE 1 AURELIA, 16/A Piano T
51	702	1	Euro: 563,14	VIA AURELIA TARQUINIA, Piano T
51	702	2	Euro: 524,31	VIA AURELIA TARQUINIA, SNC Piano T
51	702	3	Euro: 660,24	VIA AURELIA TARQUINIA, Piano T
51	636	5	Euro: 650,58	VIA AURELIA TARQUINIA, 8 Piano T-1
51	523	19	Euro: 600,54	VIA ANTONIO GRAMSCI, 9C Piano Tint. A
51	633	3	Euro: 990,36	VIA GIACINTO GUGLIELMI, 82 Piano T
51	520	1	Euro: 450,40	VIA GRAVISCA, 36 Piano T
51	520	2	Euro: 450,40	VIA GRAVISCA, 36 Piano T
51	194	21	Euro: 1.728,27	VIA ANTONIO GRAMSCI, 1A Piano T
51	662	5	Euro: 2.291,42	VIA GRAVISCA, 15 Piano T
51	656	15	Euro: 784,03	PIAZZA TARQUINIA, 3A Piano T
51	168	7	Euro: 804,02	VIA AURELIA TARQUINIA, 50 Piano T-1
51	396	4	Euro: 804,02	VIA AURELIA TARQUINIA, 50 Piano T-1
51	184	6	Euro: 5.082,56	VIA ETRUSCA, 53 Piano T
51	523	21	Euro: 504,89	VIA ANTONIO GRAMSCI, 9/C Piano Tint. B
51	109	13	Euro: 1.165,13	VIA AURELIA TARQUINIA, 41 Piano S1
51	656	17	Euro: 932,10	PIAZZA TARQUINIA, 3 Piano T
51	682	3	Euro: 1.259,90	VIA AURELIA TARQUINIA, 38 Piano S1-T

Foglio	Particella	Subalterno	Zona	Partita	Rendita	Indirizzo
51	56		2	335	Euro: 852,15	VIA VITTORIA NENNI, 3 Piano T
51	102		1		Euro: 1.704,31	VIA TIRRENA, 14/A Piano T - S.1
51	102		2		Euro: 1.394,43	VIA TIRRENA, 14 Piano T - 1
51	112		7	272	Euro: 1.119,42	VIA GRAVISCA, 42 Piano 1
51	122		1	48	Euro: 568,10	VIA EUGENIO CURIEL, Piano T
51	122		2	48	Euro: 624,91	VIA EUGENIO CURIEL, Piano 1
51	153				Euro: 1.777,90	VIA SALARI, 8 Piano T - 1
51	160		3		Euro: 1.781,78	VIA AURELIA TARQUINIA, 42 Piano T-1
51	167		1		Euro: 738,53	VIA SALARI, 44 Piano T
51	219				Euro: 2.633,93	VIA TIRRENA, 4 Piano S1 - T1
51	220		4	158	Euro: 1.420,26	VIA GIULIO ALESSANDRINI, 2 Piano T - 1
51	220		5	158	Euro: 790,18	VIA GIULIO ALESSANDRINI, 2 Piano 2
51	235		1	1000502	Euro: 790,18	VIA TUSCIA, 6 Piano S1-T
51	235		2		Euro: 790,18	VIA TUSCIA, 6 Piano 1
51	254			1005422	Euro: 1.704,31	STRADA DELLA STAZIONE, Piano T1 - S1
51	536			1005419	Euro: 1.316,97	VIA DELLO ZODIACO, SNC Piano S1-T
51	117		1		Euro: 568,10	VIA EUGENIO CURIEL, 16 Piano T-S1
51	117		2		Euro: 511,29	VIA LATINA, 3 Piano T-S1
51	168		1		Euro: 681,72	VIA AURELIA TARQUINIA, 46 Piano T
51	355		3		Euro: 681,72	VIA AURELIA TARQUINIA, 46 Piano T-1
51	355		4		Euro: 681,72	VIA AURELIA TARQUINIA, 46 Piano 1
51	267		4		Euro: 2.172,99	VIA DEL VALLINO, 2 Piano T-1 - S1
51	218		2		Euro: 2.091,65	VIA GIULIO ALESSANDRINI, 6 Piano T-1 - 2
51	218		4		Euro: 624,91	VIA GIULIO ALESSANDRINI, 6 Piano T
51	161		1		Euro: 738,53	VIA SALARI, 7 Piano T
51	161		2		Euro: 1.053,57	VIA SALARI, 7 Piano T-1 - 2
51	160		6		Euro: 1.626,84	VIA AURELIA TARQUINIA, 42 Piano 2
51	160		7		Euro: 1.239,50	VIA AURELIA TARQUINIA, 42 Piano T
51	640				Euro: 1.448,66	VIA LATINA, 2 Piano T-1
51	646		3		Euro: 1.382,81	VIA GRAVISCA, 36 Piano S1-T - 1
51	649				Euro: 511,29	VIA EUGENIO CURIEL, 7 Piano T
51	650				Euro: 908,96	VIA EUGENIO CURIEL, Piano S1 - T
51	651				Euro: 681,72	VIA EUGENIO CURIEL, 10 Piano T
51	653		1		Euro: 929,62	VIA DI VILLA PINCIANA, Piano T - 1
51	653		3		Euro: 929,62	VIA ETRUSCA, 8 Piano 1int. 2
51	654				Euro: 1.162,03	VIA ANTONIO GRAMSCI, 12 Piano S1-T - 1
51	655		3		Euro: 856,03	VIA DI VILLA PINCIANA, Piano T - 1
51	656		14		Euro: 790,18	PIAZZA TARQUINIA, 4 Piano 1
51	249				Euro: 1.136,21	PIAZZA TARQUINIA, 8 Piano T-1
51	660				Euro: 1.843,75	VIA GRAVISCA, 57 Piano T-1
51	661				Euro: 1.549,37	VIA AURELIA TARQUINIA, 13 Piano T - 1
51	684		1		Euro: 2.324,06	VIA GRAVISCA, 19 Piano PT - 1 - S1
51	127		5		Euro: 1.053,57	VIA PONTINIA, SNC Piano S1-T
51	127		6		Euro: 658,48	VIA PONTINIA, SNC Piano 1
51	127		7		Euro: 658,48	VIA PONTINIA, SNC Piano 1
51	267		9		Euro: 397,67	VIA DEL VALLINO, 10 Piano T
51	267		10		Euro: 738,53	VIA DEL VALLINO, 10 Piano T-1
51	276		1		Euro: 965,77	VIA GIULIO ALESSANDRINI, 7 Piano T-1
51	516		5		Euro: 460,94	VIA TIRRENA, 20 Piano 1
51	516		6		Euro: 921,88	VIA TIRRENA, 20 Piano 2-3
51	206		2		Euro: 738,53	VIA ANTONIO GRAMSCI, 2 Piano 1
51	237				Euro: 908,96	VIA CASTRENSE, 6 Piano T-1
51	106		1		Euro: 1.316,97	VIA ANSEDONIA, Piano PT - S1
51	107		1		Euro: 1.316,97	VIA ANSEDONIA, Piano PT - S1
51	106		4		Euro: 1.239,50	VIA ANSEDONIA, 8 Piano 1
51	229		1		Euro: 1.251,12	STRADA DELLA STAZIONE, 16 Piano T-1
51	248				Euro: 1.185,27	VIA EUGENIO CURIEL, 18 Piano T-1
51	342				Euro: 1.185,27	VIA EUGENIO CURIEL, 18 Piano T-1
51	91		5		Euro: 1.185,27	VIA EUGENIO CURIEL, 18 Piano T-1
51	204		3		Euro: 1.136,21	VIA ANTONIO GRAMSCI, 10 Piano T-1
51	517		3		Euro: 1.053,57	VIA TIRRENA, 18 Piano T-1
51	179				Euro: 2.014,18	VIA AURELIA GROSSETO, Piano T1
51	183				Euro: 1.316,97	VIA AURELIA TARQUINIA, 30 Piano PT - 1 - 2
51	659		3		Euro: 1.909,60	VIA DI VILLA PINCIANA, 9 Piano T-1 - 2



Foglio	Particella	Subalterno	Zona	Partita	Rendita	Indirizzo
51	51	4	3		Euro: 67,04	VIA DEL MASCHERONE, Piano S1
51	51	13	5	1005276	Euro: 59,08	VIA DEL MASCHERONE, 9 Piano T
51	51	13	6	1005276	Euro: 13,74	VIA DEL MASCHERONE, 9 Piano T
51	51	62			Euro: 32,02	VIA GIACINTO GUGLIELMI, Piano T
51	51	95	5		Euro: 46,43	VIA CUPA, 25 Piano T
51	51	112	1	272	Euro: 46,43	VIA GRAVISCA, 44 Piano T
51	51	154	1		Euro: 76,54	VIA SALARI, Piano S1
51	51	156	3		Euro: 9,40	VIA SALARI, 16 Piano T
51	51	164	2		Euro: 25,62	VIA SALARI, 13 Piano T
51	51	167	2		Euro: 98,13	VIA SALARI, 44 Piano 1
51	51	178	2	1508	Euro: 329,50	VIA ADRIATICA, 25 Piano T
51	51	220	6		Euro: 228,95	VIA TIRRENA, 14 Piano T
51	51	250	3		Euro: 20,45	VIA TIRRENA, 21/A Piano S1
51	51	262	1	2288	Euro: 11,21	VIA GIULIO ALESSANDRINI, 14 Piano T
51	51	262	2	2288	Euro: 25,62	VIA GIULIO ALESSANDRINI, 14 Piano T
51	51	262	3	2288	Euro: 28,82	VIA GIULIO ALESSANDRINI, 14 Piano T
51	51	268	25	1002238	Euro: 2,94	VIA DEL VALLINO, Piano S1
51	51	268	27	1004584	Euro: 9,55	VIA DEL VALLINO, Piano S1
51	51	287	5	1769	Euro: 145,69	VIA AURELIA TARQUINIA, 1/A Piano T-S1
51	51	293	1	50277	Euro: 41,63	VIA DEL MASCHERONE, Piano S1
51	51	293	2	50277	Euro: 48,03	VIA DEL MASCHERONE, Piano S1
51	51	294	7	1004363	Euro: 46,43	VIA DEL MASCHERONE, Piano S1
51	51	298	4	1004625	Euro: 8,01	VIA DEL MASCHERONE, Piano T
51	51	301	6	1003608	Euro: 17,61	VIA CUPA, Piano S1
51	51	301	18	1004670	Euro: 22,41	VIA CUPA, Piano S1
51	51	338	1		Euro: 4,54	VIA AURELIA GROSSETO, Piano T
51	51	338	4		Euro: 201,42	VIA AURELIA GROSSETO, Piano S1
51	51	356	10		Euro: 43,23	VIA DEL GIARDINO, 6 Piano 3
51	51	523	10	1004589	Euro: 8,88	VIA EUGENIO CURIEL, 6 Piano T
51	51	91	7		Euro: 13,38	VIA EUGENIO CURIEL, 20 Piano T
51	51	95	14		Euro: 17,04	VIA CUPA, Piano S1
51	51	574	8		Euro: 7,95	VIA CUPA, 19/E Piano S1
51	51	574	9		Euro: 23,86	VIA CUPA, 19/E Piano S1
51	51	574	12		Euro: 25,00	VIA CUPA, 19/E Piano S1
51	51	574	14		Euro: 23,86	VIA CUPA, 19/E Piano S1
51	51	574	16		Euro: 23,86	VIA CUPA, 19/E Piano S1
51	51	42	6		Euro: 60,84	VIA GRAVISCA, 14/B Piano S1
51	51	278	6		Euro: 72,05	VIA GIULIO ALESSANDRINI, 5 Piano S1
51	51	594	2		Euro: 40,03	VIA ADRIATICA, 11 Piano T
51	51	594	3		Euro: 22,41	VIA ADRIATICA, 11 Piano T
51	51	594	4		Euro: 22,41	VIA ADRIATICA, 11 Piano T
51	51	268	29		Euro: 9,55	VIA DEL GIARDINO, Piano S1
51	51	151	6		Euro: 6,87	VIA ADRIATICA, 3 Piano T
51	51	613	1		Euro: 54,43	VIA DEL MASCHERONE, Piano T
51	51	613	2		Euro: 67,24	VIA DEL MASCHERONE, Piano T
51	51	613	3		Euro: 64,04	VIA DEL MASCHERONE, Piano T
51	51	613	4		Euro: 67,24	VIA DEL MASCHERONE, Piano T
51	51	613	5		Euro: 64,04	VIA DEL MASCHERONE, Piano T
51	51	614	2		Euro: 86,35	VIA DEL MASCHERONE, Piano T
51	51	615	8		Euro: 99,93	VIA CUPA, Piano S1
51	51	615	9		Euro: 59,96	VIA CUPA, Piano S1
51	51	615	10		Euro: 75,51	VIA CUPA, Piano S1
51	51	615	11		Euro: 84,39	VIA CUPA, Piano S1
51	51	621	1		Euro: 29,54	VIA GIACINTO GUGLIELMI, 31 Piano T
51	51	631	2		Euro: 83,25	VIA GIACINTO GUGLIELMI, 70 Piano T
51	51	638	4		Euro: 33,57	VIA GRAVISCA, 6 Piano T
51	51	611	19		Euro: 11,36	VIA DEL MASCHERONE, SNC Piano S1
51	51	611	20		Euro: 10,23	VIA DEL MASCHERONE, SNC Piano S1
51	51	655	1		Euro: 89,81	VIA DI VILLA PINCIANA, Piano T
51	51	656	8		Euro: 28,20	VIA TUSCIA, 1 Piano T
51	51	209	2		Euro: 37,49	VIA TUSCIA, 2 Piano S1
51	51	658			Euro: 25,00	VIA AURELIA TARQUINIA, Piano T
51	51	674	3		Euro: 38,94	VIA GIACINTO GUGLIELMI, 18 Piano S1
51	51	675	1		Euro: 51,13	VIA GIACINTO GUGLIELMI, 8 Piano T
51	51	677	2		Euro: 34,09	VIA GIACINTO GUGLIELMI, 23 Piano T
51	51	681	1		Euro: 51,13	VIA DEL MASCHERONE, Piano T

51	681	3	Euro: 67,04	VIA DEL MASCHERONE, Piano T
51	684	2	Euro: 22,72	VIA GRAVISCA, 19 Piano S1
51	681	10	Euro: 70,44	VIA DEL MASCHERONE, 5 Piano T
51	611	29	Euro: 63,63	VIA AURELIA GROSSETO, 5 Piano S1
51	516	1	Euro: 28,82	VIA TIRRENA, 20 Piano T
51	532	3	Euro: 84,08	STRADA DELLA STAZIONE, Piano T
51	595	6	Euro: 25,00	VIA ANTONIO GRAMSCI, 11 Piano T
51	166		Euro: 75,25	VIA SALARI, Piano T
51	36	6	Euro: 98,85	STRADA STATALE 1 AURELIA, 16 Piano T
51	106	5	Euro: 21,59	VIA ANSEDONIA, 8 Piano S1
51	154	11	Euro: 66,73	VIA SALARI, SNC Piano S1
51	35		Euro: 108,82	VIA AURELIA TARQUINIA, 12 Piano T
51	666	10	Euro: 93,63	VIA GRAVISCA, 40 Piano S1
51	666	11	Euro: 38,22	VIA GRAVISCA, 40 Piano S1
51	181		Euro: 862,48	VIA DELL' ACQUARIO, 26 Piano T
51	191	1	Euro: 157,11	VIA DI VILLA PINCIANA, Piano T
51	76	4	Euro: 8,01	VIA GIACINTO GUGLIELMI, 53 Piano T
51	118	7	Euro: 107,01	VIA LATINA, 3/B Piano T

Foglio	Particella	Subalterno	Zona	Partita	Rendita	Indirizzo
51	43	43	5		Euro: 307,29	VIA AURELIA TARQUINIA, 9 Piano 2int. 2
51	43	43	6		Euro: 299,55	VIA AURELIA TARQUINIA, 9 Piano 2int. 3
51	43	43	7		Euro: 307,29	VIA AURELIA TARQUINIA, 9 Piano 3int. 4
51	43	43	8		Euro: 299,55	VIA AURELIA TARQUINIA, 9 Piano 3int. 5
51	82	82	4		Euro: 482,89	VIA AURELIA TARQUINIA, Piano 1
51	82	82	6		Euro: 351,19	VIA AURELIA TARQUINIA, Piano 2int. 3
51	82	82	7		Euro: 614,58	VIA AURELIA TARQUINIA, SNC Piano 2
51	82	82	8		Euro: 438,99	VIA AURELIA TARQUINIA, Piano 3int. 5
51	82	82	9		Euro: 482,89	VIA AURELIA TARQUINIA, Piano 3int. 6
51	82	82	10		Euro: 482,89	VIA AURELIA TARQUINIA, Piano 4int. 7
51	82	82	11		Euro: 482,89	VIA AURELIA TARQUINIA, Piano 4int. 8
51	134	134	4		Euro: 570,68	VIA TIRRENA, SNC Piano T-1
51	154	154	2		Euro: 336,99	VIA SALARI, Piano S1
51	154	154	6		Euro: 307,29	VIA SALARI, Piano 1int. 5
51	154	154	7		Euro: 307,29	VIA SALARI, Piano 1int. 6
51	154	154	8		Euro: 307,29	VIA SALARI, Piano 1int. 7
51	154	154	9		Euro: 307,29	VIA SALARI, Piano 1int. 8
51	178	178	4		Euro: 361,52	VIA ADRIATICA, 23 Piano 1
51	178	178	6		Euro: 361,52	VIA ADRIATICA, 23 Piano 1
51	178	178	7		Euro: 361,52	VIA ADRIATICA, 23 Piano 1
51	178	178	8		Euro: 413,17	VIA ADRIATICA, 23 Piano 2
51	178	178	10		Euro: 464,81	VIA ADRIATICA, 23 Piano 2
51	178	178	11		Euro: 464,81	VIA ADRIATICA, 23 Piano 2
51	200	200	1	2719	Euro: 395,09	VIA ETRUSCA, Piano Tint. 1
51	200	200	2	2719	Euro: 395,09	VIA ETRUSCA, Piano 1int. 2
51	223	223	2		Euro: 336,99	VIA TIRRENA, 11 Piano 1
51	225	225			Euro: 336,99	VIA TIRRENA, 11 Piano 1
51	239	239	2		Euro: 307,29	VIA SALARI, 9/A Piano T
51	255	255	4	1110	Euro: 570,68	STRADA DELLA STAZIONE, 22 Piano S1 - 1
51	262	262	4	1044	Euro: 482,89	VIA GIULIO ALESSANDRINI, 14 Piano 1
51	262	262	5	1044	Euro: 482,89	VIA GIULIO ALESSANDRINI, 14 Piano 2
51	262	262	6	1346	Euro: 482,89	VIA GIULIO ALESSANDRINI, 14 Piano 3
51	269	269	2	1537	Euro: 299,55	VIA GIULIO ALESSANDRINI, 16 Piano 1int. 1
51	269	269	3	1039	Euro: 299,55	VIA GIULIO ALESSANDRINI, 16 Piano 1int. 2
51	269	269	4	1040	Euro: 299,55	VIA GIULIO ALESSANDRINI, 16 Piano 2int. 3
51	269	269	5	1041	Euro: 299,55	VIA GIULIO ALESSANDRINI, 16 Piano 2int. 4
51	269	269	6		Euro: 374,43	VIA GIULIO ALESSANDRINI, 16 Piano 3
51	269	269	7	1507	Euro: 299,55	VIA GIULIO ALESSANDRINI, 16 Piano 3int. 6
51	278	278	3		Euro: 374,43	VIA GIULIO ALESSANDRINI, 26 Piano T
51	278	278	4	1001975	Euro: 374,43	VIA GIULIO ALESSANDRINI, Piano 1
51	283	283	5		Euro: 374,43	VIA VITTORIA NENNI, 1/B Piano 1int. 1
51	283	283	6		Euro: 374,43	VIA VITTORIA NENNI, 1/B Piano 1int. 2
51	283	283	7		Euro: 374,43	VIA VITTORIA NENNI, 1/B Piano 2int. 3
51	283	283	8		Euro: 374,43	VIA VITTORIA NENNI, 1/B Piano 2int. 4
51	298	298	3		Euro: 438,99	VIA DEL MASCHERONE, Piano T
51	501	501	4		Euro: 438,99	VIA GIULIO ALESSANDRINI, Piano 1
51	501	501	5		Euro: 336,99	VIA GIULIO ALESSANDRINI, Piano 1
51	501	501	6		Euro: 299,55	VIA GIULIO ALESSANDRINI, Piano 2
51	42	42	7		Euro: 568,10	VIA GRAVISCA, 14/B Piano T
51	42	42	8		Euro: 568,10	VIA GRAVISCA, 14/B Piano 1
51	42	42	9		Euro: 464,81	VIA GRAVISCA, 14/B Piano 2
51	234	234	8		Euro: 438,99	VIA TUSCIA, 4 Piano T
51	264	264	1		Euro: 351,19	VIA GIULIO ALESSANDRINI, 1 Piano T
51	620	620	4		Euro: 299,55	VIA GIACINTO GUGLIELMI, 27 Piano 2
51	621	621	2		Euro: 307,29	VIA GIACINTO GUGLIELMI, 33 Piano 1
51	621	621	4		Euro: 219,49	VIA GIACINTO GUGLIELMI, 37 Piano T
51	622	622	1		Euro: 187,22	LARGO TERRAVECCHIA, 3 Piano T
51	622	622	2		Euro: 299,55	LARGO TERRAVECCHIA, 7 Piano T-1
51	625	625	9		Euro: 438,99	VIA GIACINTO GUGLIELMI, 44 Piano T-1
51	625	625	10		Euro: 351,19	VIA GIACINTO GUGLIELMI, 54 Piano T-1
51	628	628	1		Euro: 219,49	VIA GIACINTO GUGLIELMI, 63 Piano 1
51	628	628	4		Euro: 438,99	VIA GIACINTO GUGLIELMI, 71 Piano T-1
51	630	630	2		Euro: 187,22	VIA GIACINTO GUGLIELMI, 66 Piano 2
51	631	631	1		Euro: 568,10	VIA GIACINTO GUGLIELMI, 68 Piano 1
51	632	632	2		Euro: 187,22	VIA GIACINTO GUGLIELMI, 76 Piano T

51	638	3	Euro: 307,29	VIA GRAVISCA, 6/A Piano T
51	121	2	Euro: 187,22	VIA PONTINIA, 5 Piano T
51	121	4	Euro: 187,22	VIA PONTINIA, 4 Piano T
51	121	5	Euro: 187,22	VIA LATINA, 4 Piano T
51	121	6	Euro: 262,10	VIA LATINA, 4 Piano 1
51	121	7	Euro: 262,10	VIA LATINA, 4 Piano 1
51	121	8	Euro: 262,10	PIAZZA DELLA VITTORIA, 4 Piano 1
51	121	9	Euro: 262,10	VIA LATINA, 4 Piano 1
51	121	10	Euro: 262,10	VIA LATINA, 2 Piano T
51	121	11	Euro: 336,99	VIA PONTINIA, 3 Piano T
51	641	4	Euro: 299,55	VIA ETRUSCA, Piano 1
51	647	1	Euro: 351,19	VIA SABAUDIA, 2 Piano PT - S1
51	647	2	Euro: 307,29	VIA SABAUDIA, 2 Piano T
51	647	3	Euro: 351,19	VIA SABAUDIA, 2 Piano S1-T
51	647	4	Euro: 438,99	VIA SABAUDIA, 2 Piano 1-S1
51	647	5	Euro: 361,52	VIA SABAUDIA, 2 Piano 1
51	647	6	Euro: 224,66	VIA SABAUDIA, Piano 1
51	648	1	Euro: 351,19	VIA SABAUDIA, 4 Piano T
51	648	2	Euro: 351,19	VIA SABAUDIA, 4 Piano T
51	648	3	Euro: 351,19	VIA SABAUDIA, 2 Piano T
51	648	4	Euro: 351,19	VIA SABAUDIA, 4 Piano 1
51	648	5	Euro: 263,39	VIA SABAUDIA, 4 Piano 1
51	648	6	Euro: 438,99	VIA SABAUDIA, 4 Piano 1
51	652	6	Euro: 570,68	VIA ETRUSCA, Piano 1
51	652	7	Euro: 482,89	VIA ETRUSCA, 11 Piano T
51	209	1	Euro: 482,89	VIA TUSCIA, 2 Piano T
51	662	3	Euro: 526,79	VIA GRAVISCA, 15 Piano T
51	663	1	Euro: 395,09	VIA VITTORIA NENNI, 2 Piano T
51	663	2	Euro: 395,09	VIA VITTORIA NENNI, 2 Piano S1-T
51	663	3	Euro: 395,09	VIA VITTORIA NENNI, 2 Piano 1
51	663	4	Euro: 395,09	VIA VITTORIA NENNI, 2 Piano S1-1
51	199	1	Euro: 263,39	VIA DI VILLA PINCIANA, 6 Piano T-S1
51	199	2	Euro: 351,19	VIA VITTORIA NENNI, Piano PT - S1
51	199	3	Euro: 351,19	VIA VITTORIA NENNI, Piano PT - S1
51	199	4	Euro: 263,39	VIA VITTORIA NENNI, Piano P1 - S1
51	199	5	Euro: 351,19	VIA VITTORIA NENNI, Piano P1 - S1
51	199	6	Euro: 526,79	VIA DI VILLA PINCIANA, 6 Piano S1-1 - 2int. 6
51	199	7	Euro: 263,39	VIA VITTORIA NENNI, Piano PT - S1
51	199	8	Euro: 351,19	VIA VITTORIA NENNI, Piano PT - S1
51	199	9	Euro: 263,39	VIA VITTORIA NENNI, Piano PT - S1
51	199	10	Euro: 351,19	VIA DI VILLA PINCIANA, 5 Piano 1-S1
51	668	2	Euro: 395,09	VIA GIACINTO GUGLIELMI, 5 Piano T-1
51	670	1	Euro: 351,19	VIA FIORA, Piano T-S1int. 2
51	670	2	Euro: 351,19	VIA VITTORIA NENNI, Piano T - S1
51	670	3	Euro: 351,19	STRADA DEL FIORA, 2 Piano T - S1
51	670	4	Euro: 351,19	VIA VITTORIA NENNI, Piano T - S1
51	670	5	Euro: 351,19	STRADA DEL FIORA, 2 Piano 3int. 5
51	670	6	Euro: 351,19	VIA VITTORIA NENNI, Piano PT - S1
51	671	1	Euro: 395,09	VIA GRAVISCA, 11 Piano P1 - S1
51	671	2	Euro: 395,09	VIA GRAVISCA, 11 Piano P1 - S1
51	671	3	Euro: 614,58	VIA GRAVISCA, 11 Piano 1 - S1
51	671	5	Euro: 395,09	VIA GRAVISCA, 11 Piano P2 - S1
51	671	6	Euro: 614,58	VIA GRAVISCA, 11 Piano P2 - S1
51	671	7	Euro: 526,79	VIA GRAVISCA, 11 Piano S1-2
51	671	8	Euro: 614,58	VIA GRAVISCA, 11 Piano 3 - S1
51	680	1	Euro: 307,29	VIA GIULIO ALESSANDRINI, Piano 1
51	680	2	Euro: 219,49	VIA GIULIO ALESSANDRINI, Piano 1
51	680	4	Euro: 307,29	VIA GIULIO ALESSANDRINI, Piano 2
51	680	5	Euro: 219,49	VIA GIULIO ALESSANDRINI, 2 Piano 2
51	680	6	Euro: 307,29	VIA GIULIO ALESSANDRINI, Piano 2
51	680	7	Euro: 307,29	VIA GIULIO ALESSANDRINI, Piano 3
51	680	14	Euro: 482,89	VIA GIULIO ALESSANDRINI, 7A Piano S1
51	680	15	Euro: 619,75	VIA GIULIO ALESSANDRINI, 9 Piano 3
51	213	6	Euro: 263,39	VIA EUGENIO CURIEL, 4 Piano 1
51	213	7	Euro: 307,29	VIA EUGENIO CURIEL, 4 Piano 1
51	623	5	Euro: 526,79	LARGO TERRAVECCHIA, 9/11 Piano T-1
51	206	4	Euro: 464,81	VIA ANTONIO GRAMSCI, 2 Piano T

51	178	12	Euro: 516,46	VIA ADRIATICA, 23 Piano 1
51	178	13	Euro: 361,52	VIA ADRIATICA, 23 Piano 1
51	178	14	Euro: 258,23	VIA ADRIATICA, 23 Piano 2
51	178	15	Euro: 258,23	VIA ADRIATICA, 23 Piano 2
51	206	3	Euro: 309,87	VIA ANTONIO GRAMSCI, 2 Piano Tint. 1
51	684	3	Euro: 526,79	VIA GRAVISCA, 19 Piano T-1
51	192	5	Euro: 614,58	VIA SALARI, 24 Piano T
51	192	6	Euro: 526,79	VIA SALARI, 24 Piano 1
51	593	9	Euro: 482,89	VIA ANSEDONIA, 4/B Piano T-1
51	223	3	Euro: 336,99	VIA ADRIATICA, 9 Piano T
51	448		Euro: 336,99	VIA ADRIATICA, 9 Piano T
51	162	3	Euro: 374,43	VIA SALARI, Piano 1 - 2
51	163	9	Euro: 658,48	VIA SALARI, 24 Piano 1
51	335		Euro: 263,39	VIA EUGENIO CURIEL, 11 Piano T
51	336	1	Euro: 263,39	VIA EUGENIO CURIEL, 11 Piano T
51	128	1	Euro: 746,28	VIA PONTINIA, 6 Piano T-1
51	336	2	Euro: 746,28	VIA PONTINIA, 6 Piano T-1
51	529		Euro: 299,55	VIA EUGENIO CURIEL, Piano T
51	123		Euro: 671,39	VIA EUGENIO CURIEL, 9 Piano T - 1
51	191	2	Euro: 149,77	VIA DI VILLA PINCIANA, Piano T
51	250	4	Euro: 526,79	VIA TIRRENA, 21A Piano S1-T
51	250	5	Euro: 482,89	VIA TIRRENA, 19/A Piano T-1
51	368	5	Euro: 438,99	VIA TIRRENA, 18 Piano T-1
51	671	9	Euro: 526,79	VIA GRAVISCA, 11 Piano 2-S1
51	680	16	Euro: 307,29	VIA GIULIO ALESSANDRINI, 9 Piano 1
51	239	6	Euro: 614,58	VIA SALARI, 9 Piano T-1

159



Foglio	Particella	Subalterno	Zona	Partita	Rendita	Indirizzo
51	36	2			Euro: 49,68	VIA AURELIA TARQUINIA, 14 Piano T
51	79	10		1000298	Euro: 71,17	VIA GIULIO ALESSANDRINI, Piano S1
51	79	11		1000301	Euro: 40,28	VIA GIULIO ALESSANDRINI, Piano S1
51	79	12		784	Euro: 40,28	VIA GIULIO ALESSANDRINI, Piano S1
51	79	13		784	Euro: 40,28	VIA GIULIO ALESSANDRINI, Piano S1
51	79	14		784	Euro: 40,28	VIA GIULIO ALESSANDRINI, Piano S1
51	79	15		784	Euro: 53,71	VIA GIULIO ALESSANDRINI, Piano S1
51	79	16		784	Euro: 26,86	VIA GIULIO ALESSANDRINI, Piano S1
51	79	17		784	Euro: 26,86	VIA GIULIO ALESSANDRINI, Piano S1
51	79	18			Euro: 65,80	VIA GIULIO ALESSANDRINI, Piano S1
51	79	19		784	Euro: 64,04	VIA GIULIO ALESSANDRINI, Piano S1
51	89	4		122	Euro: 18,80	VIA GRAVISCA, Piano T
51	89	5		122	Euro: 18,80	VIA GRAVISCA, Piano T
51	95	1		1004201	Euro: 51,23	VIA CUPA, Piano S1
51	134	3			Euro: 65,64	VIA TIRRENA, Piano T
51	156	5		50248	Euro: 51,13	VIA DELL' ACQUARIO, 8 Piano T
51	164	1			Euro: 59,24	VIA SALARI, 13 Piano T
51	178	1		1097	Euro: 91,31	VIA ADRIATICA, 23 Piano T
51	234	5			Euro: 18,80	VIA TUSCIA, 3 Piano T
51	236	1		2339	Euro: 28,82	VIA CASTRENSE, 5 Piano T
51	255	1		1110	Euro: 53,71	STRADA DELLA STAZIONE, 22/A Piano T
51	255	2		1110	Euro: 60,43	STRADA DELLA STAZIONE, 22/B Piano T
51	255	3		1110	Euro: 33,57	STRADA DELLA STAZIONE, 22/C Piano T
51	268	10		1002238	Euro: 70,44	VIA DEL VALLINO, Piano S1
51	268	13		1002238	Euro: 38,42	VIA DEL VALLINO, Piano S1
51	268	15		1002238	Euro: 46,43	VIA DEL VALLINO, Piano S1
51	268	17		1002238	Euro: 51,23	VIA DEL VALLINO, Piano S1
51	268	19			Euro: 22,41	VIA DEL VALLINO, SNC Piano S1
51	268	21		1002238	Euro: 22,41	VIA DEL VALLINO, Piano S1
51	268	23		1002238	Euro: 33,62	VIA DEL VALLINO, Piano S1
51	269	1		1001712	Euro: 167,85	VIA GIULIO ALESSANDRINI, 18 Piano S1
51	275	3		1002164	Euro: 57,64	VIA GIULIO ALESSANDRINI, Piano T
51	275	4		1002164	Euro: 49,63	VIA GIULIO ALESSANDRINI, Piano T
51	275	5		1002164	Euro: 30,42	VIA GIULIO ALESSANDRINI, Piano T
51	275	6		1002164	Euro: 38,42	VIA GIULIO ALESSANDRINI, Piano T
51	275	7		1002164	Euro: 25,62	VIA GIULIO ALESSANDRINI, Piano T
51	283	1			Euro: 25,62	VIA VITTORIA NENNI, 1/B Piano T
51	283	2			Euro: 25,62	VIA VITTORIA NENNI, 1/B Piano T
51	283	3		759	Euro: 25,62	STRADA DEL FIORA, Piano T
51	283	4		759	Euro: 22,41	STRADA DEL FIORA, Piano T
51	294	4		1004363	Euro: 102,47	VIA DEL MASCHERONE, SNC Piano S1
51	298	2		1004625	Euro: 35,22	VIA DEL MASCHERONE, Piano S1
51	301	8			Euro: 29,44	VIA CUPA, Piano S1
51	301	9			Euro: 29,44	VIA CUPA, Piano S1
51	301	10			Euro: 29,44	VIA CUPA, Piano S1
51	301	11			Euro: 38,27	VIA CUPA, Piano S1
51	301	12			Euro: 32,38	VIA CUPA, Piano S1
51	301	14		1003757	Euro: 38,27	VIA CUPA, Piano S1
51	301	15			Euro: 29,44	VIA CUPA, Piano S1
51	301	16			Euro: 29,44	VIA CUPA, Piano S1
51	301	17		1004670	Euro: 14,72	VIA CUPA, Piano S1
51	305	1			Euro: 86,45	VIA CUPA, 5 Piano T
51	305	2		1002056	Euro: 100,86	VIA CUPA, Piano T
51	356	11			Euro: 32,02	VIA DEL GIARDINO, Piano S1
51	356	12			Euro: 30,42	VIA DEL GIARDINO, Piano S1
51	356	13			Euro: 30,42	VIA DEL GIARDINO, Piano S1
51	356	14			Euro: 36,82	VIA DEL GIARDINO, Piano S1
51	356	15			Euro: 35,22	VIA DEL GIARDINO, Piano S1
51	356	16			Euro: 35,22	VIA DEL GIARDINO, Piano S1
51	356	17			Euro: 33,62	VIA DEL GIARDINO, Piano S1
51	356	18			Euro: 44,83	VIA DEL GIARDINO, Piano S1
51	356	20			Euro: 28,82	VIA DEL GIARDINO, Piano S1
51	357	13			Euro: 32,02	VIA DEL GIARDINO, Piano S1
51	357	14			Euro: 33,62	VIA DEL GIARDINO, Piano S1
51	357	15			Euro: 33,62	VIA DEL GIARDINO, Piano S1
51	357	16			Euro: 33,62	VIA DEL GIARDINO, Piano S1

51	357	17		Euro: 27,22	VIA DEL GIARDINO, Piano S1
51	357	18		Euro: 32,02	VIA DEL GIARDINO, Piano S1
51	357	19		Euro: 32,02	VIA DEL GIARDINO, Piano S1
51	357	20		Euro: 32,02	VIA DEL GIARDINO, Piano S1
51	357	21		Euro: 27,22	VIA DEL GIARDINO, Piano S1
51	357	22		Euro: 27,22	VIA DEL GIARDINO, Piano S1
51	357	23		Euro: 22,41	VIA DEL GIARDINO, SNC Piano S1
51	357	24		Euro: 32,02	VIA DEL GIARDINO, Piano S1
51	358	13		Euro: 33,62	VIA DEL GIARDINO, Piano S1
51	358	14		Euro: 22,41	VIA DEL GIARDINO, Piano S1
51	358	15		Euro: 27,22	VIA DEL GIARDINO, Piano S1
51	358	16		Euro: 35,22	VIA DEL GIARDINO, Piano S1
51	358	17		Euro: 28,82	VIA DEL GIARDINO, Piano S1
51	358	18		Euro: 22,41	VIA DEL GIARDINO, Piano S1
51	358	19		Euro: 12,09	VIA DEL GIARDINO, Piano S1
51	358	20		Euro: 28,82	VIA DEL GIARDINO, Piano S1
51	358	21		Euro: 38,42	VIA DEL GIARDINO, Piano S1
51	358	22		Euro: 25,62	VIA DEL GIARDINO, Piano S1
51	358	23		Euro: 38,42	VIA DEL GIARDINO, Piano S1
51	358	24		Euro: 27,22	VIA DEL GIARDINO, Piano S1
51	358	25		Euro: 35,22	VIA DEL GIARDINO, Piano S1
51	358	31	1820	Euro: 139,65	VIA CUPA, Piano T
51	375	10		Euro: 32,02	VIA DEL GIARDINO, Piano S1
51	375	11		Euro: 32,02	VIA DEL GIARDINO, Piano S1
51	375	12		Euro: 32,02	VIA DEL GIARDINO, Piano S1
51	375	13		Euro: 32,02	VIA DEL GIARDINO, Piano S1
51	375	14		Euro: 32,02	VIA DEL GIARDINO, Piano S1
51	375	15		Euro: 33,62	VIA DEL GIARDINO, Piano S1
51	375	16		Euro: 32,02	VIA DEL GIARDINO, Piano S1
51	375	17		Euro: 40,03	VIA DEL GIARDINO, Piano S1
51	375	18		Euro: 38,42	VIA DEL GIARDINO, Piano S1
51	382	2		Euro: 17,46	VIA SALARI, Piano T
51	382	3		Euro: 17,46	VIA SALARI, Piano T
51	382	4		Euro: 17,46	VIA SALARI, Piano T
51	391	2	1003298	Euro: 48,34	VIA GRAVISCA, SNC Piano S1
51	391	3	1003378	Euro: 35,22	VIA GRAVISCA, Piano S1
51	430	1		Euro: 75,25	STRADA DELLE VIGNE, Piano S1
51	430	2		Euro: 76,85	VIA SAN SISTO, SNC Piano S1
51	431	1		Euro: 49,99	STRADA DELLE VIGNE, Piano S1
51	431	2		Euro: 47,72	STRADA DELLE VIGNE, Piano S1
51	523	2		Euro: 55,42	VIA EUGENIO CURIEL, 6A Piano S1
51	523	3	1004592	Euro: 43,95	VIA EUGENIO CURIEL, 6A Piano S1
51	523	4	1004589	Euro: 43,95	VIA EUGENIO CURIEL, 6A Piano S1
51	523	5	1003206	Euro: 40,13	VIA EUGENIO CURIEL, 6A Piano S1
51	523	6	50414	Euro: 40,13	VIA EUGENIO CURIEL, 6A Piano S1
51	523	7	50414	Euro: 10,79	VIA EUGENIO CURIEL, 6 Piano T
51	523	8	50414	Euro: 10,79	VIA EUGENIO CURIEL, 6 Piano T
51	523	9	50414	Euro: 10,79	VIA EUGENIO CURIEL, 6 Piano T
51	12			Euro: 89,66	VIA AURELIA TARQUINIA, SNC Piano T
51	358	46		Euro: 41,63	VIA DEL GIARDINO, SNC Piano S1
51	574	7		Euro: 39,25	VIA CUPA, 19/E Piano S1
51	574	10		Euro: 31,81	VIA CUPA, 19/D Piano T
51	574	11		Euro: 40,23	VIA CUPA, 19/E Piano S1
51	574	13		Euro: 25,00	VIA CUPA, 19/C Piano T
51	574	15		Euro: 28,41	VIA CUPA, 19/B Piano T
51	574	17		Euro: 31,40	VIA CUPA, 19/A Piano T
51	234	9		Euro: 57,64	VIA TUSCIA, 4 Piano T
51	575	1		Euro: 38,42	VIA ANSEDONIA, 5A Piano T
51	575	2		Euro: 33,62	VIA ANSEDONIA, 5B Piano T
51	575	3		Euro: 32,02	VIA ANSEDONIA, 5C Piano T
51	575	4		Euro: 32,02	VIA ANSEDONIA, 5D Piano T
51	278	7		Euro: 72,05	VIA GIULIO ALESSANDRINI, 5 Piano S1
51	356	19		Euro: 28,82	VIA DEL GIARDINO, Piano S1
51	268	28		Euro: 43,23	VIA DEL GIARDINO, Piano S1
51	267	7		Euro: 29,54	VIA DEL VALLINO, 10 Piano S1
51	605			Euro: 63,78	VIA AURELIA TARQUINIA, NC Piano S1
51	614	1		Euro: 41,63	VIA DEL MASCHERONE, Piano 1 - 2

51	615	2	Euro: 40,13	VIA CUPA, Piano S1 - T
51	615	3	Euro: 36,31	VIA CUPA, Piano S1 - T
51	622	3	Euro: 18,80	VIA GIACINTO GUGLIELMI, 34 Piano T
51	611	14	Euro: 41,63	VIA DEL MASCHERONE, SNC Piano S1
51	611	15	Euro: 75,25	VIA DEL MASCHERONE, SNC Piano S1
51	611	16	Euro: 25,62	VIA DEL MASCHERONE, SNC Piano S1
51	611	17	Euro: 36,82	VIA DEL MASCHERONE, SNC Piano S1
51	611	18	Euro: 25,62	VIA DEL MASCHERONE, SNC Piano S1
51	653	2	Euro: 16,01	VIA ETRUSCA, Piano T
51	664	1	Euro: 202,55	VIA GRAVISCA, Piano T
51	666	5	Euro: 34,40	VIA GRAVISCA, 40 Piano S1
51	673		Euro: 82,43	VIA GIACINTO GUGLIELMI, 20 Piano T - 1
51	672		Euro: 76,54	VIA GIACINTO GUGLIELMI, 20 Piano T
51	674	4	Euro: 76,54	VIA GIACINTO GUGLIELMI, 20 Piano T
51	677	1	Euro: 59,24	VIA GIACINTO GUGLIELMI, 23 Piano T
51	680	10	Euro: 14,41	VIA GIULIO ALESSANDRINI, Piano S1
51	681	4	Euro: 33,57	VIA DEL MASCHERONE, Piano T
51	239	5	Euro: 54,54	VIA SALARI, 9 Piano T
51	184	10	Euro: 177,71	VIA AURELIA TARQUINIA, 51A Piano S1
51	590		Euro: 177,71	VIA AURELIA TARQUINIA, 51A Piano S1
51	276	2	Euro: 80,05	VIA GIULIO ALESSANDRINI, SNC Piano T
51	517	1	Euro: 43,95	VIA TIRRENA, Piano T
51	413	2	Euro: 21,48	VIA CUPA, Piano T
51	413	3	Euro: 21,48	VIA CUPA, Piano T
51	76	1	Euro: 38,22	VIA GIACINTO GUGLIELMI, 53 Piano T
51	149		Euro: 25,62	VIA DELLA MACCHIA, Piano T
51	148		Euro: 33,57	VIA DELLA MACCHIA, Piano T
51	106	6	Euro: 20,45	VIA ANSEDONIA, 8 Piano T
51	518	5	Euro: 80,26	VIA TIRRENA, 5 Piano T-S1
51	229	2	Euro: 28,41	STRADA DELLA STAZIONE, 16 Piano T
51	519		Euro: 72,05	VIA ANSEDONIA, Piano T
51	593	8	Euro: 35,33	VIA ANSEDONIA, 4 Piano S1
51	708		Euro: 38,27	VIA AURELIA TARQUINIA, NC Piano S1
51	165		Euro: 53,97	VIA SALARI, 22 Piano T
51	141	1	Euro: 59,24	STRADA DELLA STAZIONE, 7 Piano T
51	250	6	Euro: 47,00	VIA TIRRENA, 21/A Piano T
51	391	12	Euro: 63,78	VIA GRAVISCA, 14 Piano S1
51	532	7	Euro: 30,42	VIA SALARI, SNC Piano T

Foglio	Particella	Subalterno	Zona	Partita	Rendita	Indirizzo
75	33	33	1	50305	Euro: 72,05	LARGO DEL PALOMBARO, Piano S1
75	33	33	2	50305	Euro: 72,05	LARGO DEL PALOMBARO, Piano S1
75	33	33	3	50305	Euro: 72,05	LARGO DEL PALOMBARO, Piano S1
75	33	33	4	50305	Euro: 72,05	LARGO DEL PALOMBARO, Piano S1
75	68	68	2	1002282	Euro: 33,36	VIA DEL PALOMBARO, Piano S1
75	396	396	3		Euro: 139,50	STRADA QUARTUCCIO, SNC Piano T
75	396	396	4		Euro: 59,24	STRADA QUARTUCCIO, SNC Piano T
75	396	396	5		Euro: 24,84	STRADA QUARTUCCIO, SNC Piano T
75	473	473	13	2569	Euro: 12,50	VIA TRE CANCELLI, Piano S1
75	473	473	14	2569	Euro: 12,50	VIA TRE CANCELLI, Piano S1
75	473	473	15	2569	Euro: 11,36	VIA TRE CANCELLI, Piano S1
75	473	473	16	2569	Euro: 17,04	VIA TRE CANCELLI, Piano S1
75	473	473	17	2569	Euro: 18,18	VIA TRE CANCELLI, Piano S1
75	473	473	18	2569	Euro: 12,50	VIA TRE CANCELLI, Piano S1
75	473	473	19	2569	Euro: 13,63	VIA TRE CANCELLI, Piano S1
75	473	473	20	2569	Euro: 13,63	VIA TRE CANCELLI, Piano S1
75	474	474	13	2569	Euro: 13,63	VIA TRE CANCELLI, Piano S1
75	474	474	14	2569	Euro: 13,63	VIA TRE CANCELLI, Piano S1
75	474	474	15	2569	Euro: 13,63	VIA TRE CANCELLI, Piano S1
75	474	474	17	2776	Euro: 17,04	VIA TRE CANCELLI, Piano S1
75	474	474	18	2569	Euro: 13,63	VIA TRE CANCELLI, Piano S1
75	474	474	19	2569	Euro: 13,63	VIA TRE CANCELLI, Piano S1
75	474	474	20	2569	Euro: 12,50	VIA TRE CANCELLI, Piano S1
75	506	506	13		Euro: 22,93	VIA DI MONTECRISTO, Piano S1
75	506	506	14		Euro: 9,09	VIA DI MONTECRISTO, Piano S1
75	506	506	15		Euro: 33,62	VIA DI MONTECRISTO, Piano S1
75	506	506	16		Euro: 22,93	VIA DI MONTECRISTO, Piano S1
75	506	506	17		Euro: 22,93	VIA DI MONTECRISTO, Piano S1
75	506	506	19		Euro: 22,93	VIA DI MONTECRISTO, Piano S1
75	506	506	20		Euro: 22,93	VIA DI MONTECRISTO, Piano S1
75	506	506	21		Euro: 22,93	VIA DI MONTECRISTO, Piano S1
75	623	623	9		Euro: 28,20	VIA DI MONTECRISTO, Piano S1
75	623	623	10		Euro: 28,20	VIA DI MONTECRISTO, Piano S1
75	623	623	11		Euro: 28,20	VIA DI MONTECRISTO, Piano S1
75	623	623	12		Euro: 28,20	VIA DI MONTECRISTO, Piano S1
75	623	623	13		Euro: 28,20	VIA DI MONTECRISTO, Piano S1
75	623	623	14		Euro: 28,20	VIA DI MONTECRISTO, Piano S1
75	623	623	15		Euro: 28,20	VIA DI MONTECRISTO, Piano S1
75	623	623	16		Euro: 28,20	VIA DI MONTECRISTO, Piano S1
75	624	624	9		Euro: 5,89	VIA DI MONTECRISTO, SNC Piano S1
75	627	627	14		Euro: 28,66	VIA DI MONTECRISTO, Piano S1
75	628	628	12		Euro: 5,37	VIA DI PIANOSA, Piano S1
75	628	628	13		Euro: 5,68	VIA DI PIANOSA, Piano S1
75	631	631	23		Euro: 21,02	VIA DEL GIGLIO, Piano S1
75	631	631	24		Euro: 42,04	VIA DEL GIGLIO, Piano S1
75	634	634	3		Euro: 40,03	VIA DEL GIGLIO, Piano S1
75	634	634	4		Euro: 58,88	VIA DEL GIGLIO, Piano S1
75	636	636	8	1003646	Euro: 18,64	VIA TORRE MARINA, Piano S1
75	636	636	9	50110	Euro: 18,64	VIA TORRE MARINA, Piano S1
75	636	636	10	50110	Euro: 16,68	VIA TORRE MARINA, Piano S1
75	650	650	29	50042	Euro: 32,02	VIA DELLA CASTELLACCIA, Piano S1int. 1
75	650	650	30	50046	Euro: 30,42	VIA DELLA CASTELLACCIA, Piano S1
75	650	650	32	1002961	Euro: 33,62	VIA DELLA CASTELLACCIA, Piano S1
75	650	650	33	50044	Euro: 30,42	VIA DELLA CASTELLACCIA, 38 Piano S1
75	657	657	17		Euro: 29,54	VIA DELL' ELBA, Piano S1
75	657	657	19		Euro: 25,00	VIA DELL' ELBA, Piano S1
75	657	657	20		Euro: 22,72	VIA DELL' ELBA, Piano S1
75	657	657	21		Euro: 18,80	VIA DELL' ELBA, SNC Piano S1
75	658	658	1		Euro: 38,94	VIA DELL' ELBA, Piano S1
75	671	671	86	50310	Euro: 54,43	VIA TRE CANCELLI, Piano S1
75	671	671	87		Euro: 34,09	VIA GORGONA, 15 Piano S1
75	671	671	88	1003886	Euro: 29,44	VIA GIANNUTRI, 11 Piano S1
75	671	671	89	1005612	Euro: 40,90	VIA GORGONA, Piano S1
75	733	733	1	1001473	Euro: 7,85	LARGO DEL PALOMBARO, Piano S1
75	733	733	2	1002223	Euro: 6,87	LARGO DEL PALOMBARO, Piano S1
75	733	733	3	1002223	Euro: 8,83	LARGO DEL PALOMBARO, Piano S1

75	733	4	1005204	Euro: 9,81	LARGO DEL PALOMBARO, Piano S1
75	733	5	1002223	Euro: 11,78	LARGO DEL PALOMBARO, Piano S1
75	733	6	1002223	Euro: 13,74	LARGO DEL PALOMBARO, Piano S1
75	733	7	1002223	Euro: 11,78	LARGO DEL PALOMBARO, Piano S1
75	733	8	1002223	Euro: 12,76	LARGO DEL PALOMBARO, Piano S1
75	733	9	1001659	Euro: 12,76	LARGO DEL PALOMBARO, Piano S1
75	733	10	1002223	Euro: 8,83	LARGO DEL PALOMBARO, Piano S1
75	733	11	1005269	Euro: 6,87	LARGO DEL PALOMBARO, Piano S1
75	733	12	1001659	Euro: 7,85	LARGO DEL PALOMBARO, Piano S1
75	751	1		Euro: 56,40	VIA DELL' ELBA, Piano S1
75	753	1		Euro: 56,40	VIA DI MONTECRISTO, Piano S1
75	878	6		Euro: 144,09	STRADA QUARTUCCIO, Piano S1
75	878	7		Euro: 179,31	STRADA QUARTUCCIO, Piano S1
75	1392	1	1002223	Euro: 10,79	LARGO DEL PALOMBARO, Piano S1
75	1392	2	1002223	Euro: 16,68	LARGO DEL PALOMBARO, Piano S1
75	1392	4	1002223	Euro: 10,79	LARGO DEL PALOMBARO, Piano S1
75	1392	5	1002223	Euro: 10,79	LARGO DEL PALOMBARO, Piano S1
75	1392	6	1002223	Euro: 17,66	LARGO DEL PALOMBARO, Piano S1
75	1392	8	1002223	Euro: 10,79	LARGO DEL PALOMBARO, Piano S1
75	1393	1	1001578	Euro: 17,61	LARGO DEL PALOMBARO, Piano S1
75	1393	2	1002223	Euro: 16,68	LARGO DEL PALOMBARO, Piano S1
75	1393	3	1002223	Euro: 16,68	LARGO DEL PALOMBARO, Piano S1
75	1393	4	1002223	Euro: 10,79	LARGO DEL PALOMBARO, Piano S1
75	1393	5	1002223	Euro: 10,79	LARGO DEL PALOMBARO, Piano S1
75	1393	7	1002223	Euro: 17,66	LARGO DEL PALOMBARO, Piano S1
75	1393	8	1002223	Euro: 10,79	LARGO DEL PALOMBARO, Piano S1
75	671	90		Euro: 40,28	VIA GIANNUTRI, 13 Piano S1
75	636	23		Euro: 38,42	VIA DI CAPRAIA, 24 Piano T
75	303	25		Euro: 41,63	VIA TRE CANCELLI, SNC Piano S1-T
75	1386	1		Euro: 5,89	LARGO DEL PALOMBARO, Piano S1
75	1386	2		Euro: 5,89	LARGO DEL PALOMBARO, Piano S1
75	1386	3		Euro: 11,78	LARGO DEL PALOMBARO, Piano S1
75	1386	5		Euro: 11,78	LARGO DEL PALOMBARO, Piano S1
75	1386	6		Euro: 11,78	LARGO DEL PALOMBARO, Piano S1
75	1386	7		Euro: 13,74	LARGO DEL PALOMBARO, Piano S1
75	1386	8		Euro: 11,78	LARGO DEL PALOMBARO, Piano S1
75	1386	9		Euro: 9,81	LARGO DEL PALOMBARO, Piano S1
75	1386	10		Euro: 9,81	LARGO DEL PALOMBARO, Piano S1
75	1386	11		Euro: 5,89	LARGO DEL PALOMBARO, Piano S1
75	1386	12		Euro: 5,89	LARGO DEL PALOMBARO, Piano S1
75	474	22		Euro: 14,77	VIA DI MONTECRISTO, 13 Piano S1
75	474	23		Euro: 1,14	VIA DI MONTECRISTO, 13 Piano S1

Foglio	Particella	Subalterno	Zona	Partita	Rendita	Indirizzo
75	33	33	13	50305	Euro: 570,68	LARGO DEL PALOMBARO, Piano T - 1
75	33	33	5	50305	Euro: 570,68	LARGO DEL PALOMBARO, Piano T - 1
75	33	33	12	50305	Euro: 570,68	LARGO DEL PALOMBARO, Piano T - 1
75	33	33	6	50305	Euro: 570,68	LARGO DEL PALOMBARO, Piano T - 1
75	33	33	11	50305	Euro: 570,68	LARGO DEL PALOMBARO, Piano T - 1
75	33	33	7	50305	Euro: 570,68	LARGO DEL PALOMBARO, Piano T - 1
75	33	33	10	50305	Euro: 570,68	LARGO DEL PALOMBARO, Piano T - 1
75	33	33	8	50305	Euro: 570,68	LARGO DEL PALOMBARO, Piano T - 1
75	58	58	1		Euro: 395,09	VIA SICILIA, 44 Piano S1-T - 1int. 1
75	58	58	2	1002124	Euro: 351,19	VIA SICILIA, Piano S1 - T - 1int. 2
75	58	58	3		Euro: 395,09	VIA SICILIA, SNC Piano S1-T - 1int. 3
75	58	58	4		Euro: 395,09	VIA SICILIA, 42 Piano S1-T - 1int. 4
75	58	58	5	1002124	Euro: 351,19	VIA SICILIA, Piano S1 - T - 1
75	58	58	6	1002124	Euro: 351,19	VIA SICILIA, Piano S1 - T - 1
75	58	58	7		Euro: 351,19	VIA SICILIA, Piano S1 - T - 1
75	58	58	8	1003978	Euro: 351,19	VIA SICILIA, 36 Piano S1 - T - 1
75	58	58	9	1004087	Euro: 351,19	VIA SICILIA, Piano S1 - T - 1
75	58	58	10	1002124	Euro: 351,19	VIA SICILIA, Piano S1 - T - 1int. 10
75	58	58	11	1002124	Euro: 351,19	VIA SICILIA, Piano S1 - T - 1int. 11
75	58	58	12	1002124	Euro: 351,19	VIA SICILIA, Piano S1 - T - 1int. 12
75	58	58	13		Euro: 395,09	VIA SICILIA, 13 Piano S1-T - 1
75	58	58	14	1002124	Euro: 351,19	VIA SICILIA, Piano S1 - T - 1
75	58	58	15	1003216	Euro: 351,19	VIA SICILIA, Piano S1 - T - 1
75	58	58	16	1003441	Euro: 482,89	LARGO DEL PALOMBARO, Piano S1 - T - 1
75	58	58	17	1002124	Euro: 351,19	VIA SICILIA, Piano S1 - T - 1int. 17
75	58	58	18	1002124	Euro: 351,19	VIA SICILIA, Piano S1 - T - 1int. 18
75	58	58	19	1005930	Euro: 351,19	VIA SICILIA, 22 Piano S1 - T - 1
75	58	58	20	1002124	Euro: 351,19	VIA SICILIA, Piano S1 - T - 1int. 20
75	58	58	21	1002124	Euro: 351,19	VIA SICILIA, Piano S1 - T - 1int. 21
75	58	58	22	1002124	Euro: 219,49	VIA SICILIA, Piano S1 - Tint. 22A
75	58	58	23	1002124	Euro: 175,60	VIA SICILIA, Piano 1int. 22B
75	58	58	24		Euro: 395,09	LARGO DEL PALOMBARO, SNC Piano S1-T - 1 - 1int. 23
75	58	58	25		Euro: 395,09	LARGO DEL PALOMBARO, SNC Piano S1-T - 1 - 1int. 24
75	58	58	26	1002124	Euro: 307,29	VIA SICILIA, Piano 2int. 25
75	58	58	27	1002124	Euro: 307,29	VIA SICILIA, Piano 2int. 26
75	58	58	28	1002124	Euro: 307,29	VIA SICILIA, Piano 2int. 27
75	58	58	29	1002124	Euro: 307,29	VIA SICILIA, Piano 2int. 28
75	58	58	30	1002124	Euro: 307,29	VIA SICILIA, Piano 2int. 29
75	58	58	31	1002124	Euro: 307,29	VIA SICILIA, Piano 2int. 30
75	58	58	32	1002124	Euro: 307,29	VIA DEL PALOMBARO, Piano 2int. 31
75	58	58	33	1002124	Euro: 307,29	VIA SICILIA, Piano 2int. 32
75	58	58	34	1002124	Euro: 307,29	VIA SICILIA, Piano 2int. 33
75	58	58	35	1002124	Euro: 307,29	VIA SICILIA, Piano 2int. 34
75	58	58	36	1002124	Euro: 307,29	VIA SICILIA, Piano 2int. 35
75	58	58	37	1002124	Euro: 307,29	LARGO DEL PALOMBARO, Piano 2int. 36
75	66	66	14	50002	Euro: 438,99	VIA DEL PALOMBARO, Piano S1 - Tint. 4
75	66	66	5	50002	Euro: 438,99	VIA DEL PALOMBARO, Piano S1 - Tint. 4
75	66	66	16	50002	Euro: 438,99	VIA DEL PALOMBARO, Piano S1 - Tint. 4
75	66	66	6	50002	Euro: 438,99	VIA DEL PALOMBARO, Piano S1 - Tint. 4
75	66	66	18		Euro: 175,60	VIA DEL BOSCO, 7 Piano S1-T
75	66	66	7		Euro: 175,60	VIA DEL BOSCO, 7 Piano S1-T
75	66	66	19		Euro: 262,10	VIA DEL BOSCO, 5 Piano T
75	66	66	8		Euro: 262,10	VIA DEL BOSCO, 5 Piano T
75	66	66	13	50002	Euro: 482,89	VIA DEL PALOMBARO, Piano S1 - Tint. 2
75	66	66	22	50002	Euro: 482,89	VIA DEL PALOMBARO, Piano S1 - Tint. 2
75	66	66	15	50002	Euro: 438,99	VIA DEL PALOMBARO, Piano S1 - Tint. 1
75	66	66	23	50002	Euro: 438,99	VIA DEL PALOMBARO, Piano S1 - Tint. 1
75	66	66	17	50002	Euro: 438,99	VIA DEL PALOMBARO, Piano S1 - Tint. 3
75	66	66	24	50002	Euro: 438,99	VIA DEL PALOMBARO, Piano S1 - Tint. 3
75	66	66	20	1003567	Euro: 307,29	VIA DEL PALOMBARO, Piano S1 - Tint. 2
75	66	66	25	1003567	Euro: 307,29	VIA DEL PALOMBARO, Piano S1 - Tint. 2
75	66	66	21	50002	Euro: 224,66	VIA DEL PALOMBARO, Piano Tint. 1
75	66	66	26	50002	Euro: 224,66	VIA DEL PALOMBARO, Piano Tint. 1
75	66	66	28	50002	Euro: 336,99	VIA DEL PALOMBARO, Piano S1 - 1int. 7
75	66	66	29	50002	Euro: 336,99	VIA DEL PALOMBARO, Piano S1 - 1int. 8

75	66	30	50002 Euro: 336,99	VIA DEL PALOMBARO, Piano S1 - 1int. 9
75	66	31	50002 Euro: 336,99	VIA DEL PALOMBARO, Piano S1 - 1int. 10
75	66	32	1005860 Euro: 336,99	VIA DEL PALOMBARO, Piano S1 - 1int. 6
75	66	33	50002 Euro: 336,99	VIA DEL PALOMBARO, Piano S1 - 1int. 5
75	66	34	50002 Euro: 336,99	VIA DEL PALOMBARO, Piano S1 - 1int. 8
75	66	35	50002 Euro: 336,99	VIA DEL PALOMBARO, Piano S1 - 1int. 7
75	66	36	50002 Euro: 395,09	VIA DEL PALOMBARO, Piano S1 - 2 - 3int. 11
75	66	37	50002 Euro: 395,09	VIA DEL PALOMBARO, Piano S1 - 2 - 3int. 12
75	66	38	50002 Euro: 395,09	VIA DEL PALOMBARO, Piano S1 - 2 - 3int. 13
75	66	39	50002 Euro: 395,09	VIA DEL PALOMBARO, Piano S1 - 2 - 3int. 14
75	66	40	50002 Euro: 395,09	VIA DEL PALOMBARO, Piano S1 - 2 - 3int. 10
75	66	41	Euro: 395,09	VIA CORSICA, 12 Piano S1-2 - 3
75	66	42	50002 Euro: 395,09	VIA DEL PALOMBARO, Piano S1 - 2 - 3int. 12
75	66	43	50002 Euro: 395,09	VIA DEL PALOMBARO, Piano S1 - 2 - 3int. 11
75	66	45	1005478 Euro: 187,22	VIA DEL BOSCO, 1 Piano S1
75	66	47	1005478 Euro: 187,22	VIA DEL BOSCO, 1 Piano S1
75	68	4	1002284 Euro: 438,99	VIA DEL PALOMBARO, Piano T
75	68	5	1002282 Euro: 482,89	LARGO DEL PALOMBARO, Piano T - 1
75	68	6	1002283 Euro: 395,09	VIA DEL PALOMBARO, Piano 1
75	72	1	1003188 Euro: 351,19	VIA TRE CANCELLI, 20 Piano S1 - T - 1
75	72	2	1002145 Euro: 351,19	VIA TRE CANCELLI, 20 Piano S1 - T - 1
75	72	4	1005723 Euro: 351,19	VIA TRE CANCELLI, 20 Piano S1 - T - 1
75	72	5	1003992 Euro: 482,89	VIA TRE CANCELLI, 20 Piano S1 - T - 1
75	72	6	1002145 Euro: 351,19	VIA TRE CANCELLI, 20 Piano S1 - T - 1
75	72	7	1002145 Euro: 351,19	VIA TRE CANCELLI, 20 Piano S1 - T - 1
75	72	8	1003189 Euro: 351,19	VIA TRE CANCELLI, 20 Piano S1 - T - 1
75	72	9	1002145 Euro: 351,19	VIA TRE CANCELLI, 20 Piano S1 - T - 1
75	72	10	Euro: 395,09	VIA TRE CANCELLI, 11 Piano S1-T - 1
75	234	1	1002123 Euro: 395,09	LARGO DEL PALOMBARO, Piano Tint. 1
75	234	2	1002123 Euro: 395,09	LARGO DEL PALOMBARO, Piano Tint. 2
75	234	3	1002123 Euro: 395,09	LARGO DEL PALOMBARO, Piano Tint. 3
75	234	4	1002123 Euro: 395,09	LARGO DEL PALOMBARO, Piano Tint. 4
75	234	5	Euro: 351,19	VIA ISCHIA, 35 Piano T
75	234	6	1002123 Euro: 395,09	LARGO DEL PALOMBARO, Piano Tint. 6
75	234	7	1002123 Euro: 395,09	LARGO DEL PALOMBARO, Piano Tint. 7
75	234	8	1002123 Euro: 395,09	LARGO DEL PALOMBARO, Piano Tint. 8
75	234	9	1002123 Euro: 395,09	LARGO DEL PALOMBARO, Piano Tint. 9
75	234	10	1002123 Euro: 395,09	LARGO DEL PALOMBARO, Piano Tint. 10
75	234	11	1002123 Euro: 395,09	LARGO DEL PALOMBARO, Piano Tint. 11
75	234	12	1002123 Euro: 395,09	LARGO DEL PALOMBARO, Piano Tint. 12
75	234	13	1002123 Euro: 395,09	LARGO DEL PALOMBARO, Piano Tint. 13
75	234	14	1002123 Euro: 395,09	LARGO DEL PALOMBARO, Piano Tint. 14
75	234	15	1002123 Euro: 395,09	LARGO DEL PALOMBARO, Piano Tint. 15
75	234	16	Euro: 307,29	VIA TRE CANCELLI, 201 Piano Tint. 16
75	234	17	1002123 Euro: 395,09	LARGO DEL PALOMBARO, Piano Tint. 17
75	234	18	1002123 Euro: 395,09	LARGO DEL PALOMBARO, Piano Tint. 18
75	234	19	1002123 Euro: 395,09	LARGO DEL PALOMBARO, Piano Tint. 19
75	234	20	1002123 Euro: 395,09	LARGO DEL PALOMBARO, Piano Tint. 20
75	234	21	1002123 Euro: 395,09	LARGO DEL PALOMBARO, Piano 1 - 2int. 21
75	234	22	1002123 Euro: 395,09	LARGO DEL PALOMBARO, Piano 1 - 2int. 22
75	234	23	1002123 Euro: 395,09	LARGO DEL PALOMBARO, Piano 1 - 2int. 23
75	234	24	1003987 Euro: 395,09	LARGO DEL PALOMBARO, Piano 1 - 2int. 24
75	234	25	1002123 Euro: 395,09	LARGO DEL PALOMBARO, Piano 1 - 2int. 25
75	234	26	1002123 Euro: 395,09	LARGO DEL PALOMBARO, Piano 1 - 2int. 26
75	234	27	1003965 Euro: 307,29	LARGO DEL PALOMBARO, Piano 1 - 2int. 27
75	234	28	Euro: 307,29	VIA ISCHIA, 31 Piano T-1 - 2
75	234	29	1002123 Euro: 395,09	LARGO DEL PALOMBARO, Piano 1 - 2int. 29
75	234	30	1002123 Euro: 395,09	LARGO DEL PALOMBARO, Piano 1 - 2int. 30
75	234	31	1002709 Euro: 438,99	LARGO DEL PALOMBARO, Piano 1 - 2int. 31
75	234	32	1002123 Euro: 395,09	LARGO DEL PALOMBARO, Piano 1 - 2int. 32
75	234	33	1002123 Euro: 395,09	LARGO DEL PALOMBARO, Piano 1 - 2int. 33
75	234	34	1001633 Euro: 395,09	LARGO DEL PALOMBARO, Piano 1 - 2int. 34
75	234	35	1002123 Euro: 395,09	LARGO DEL PALOMBARO, Piano 1 - 2int. 35
75	234	36	1002123 Euro: 395,09	LARGO DEL PALOMBARO, Piano 1 - 2int. 36
75	234	37	1002123 Euro: 395,09	LARGO DEL PALOMBARO, Piano 1 - 2int. 37
75	234	38	Euro: 307,29	VIA TRE CANCELLI, 205 Piano 1-2int. 38
75	234	40	1002123 Euro: 395,09	LARGO DEL PALOMBARO, Piano 1 - 2int. 40

75	303	1	Euro: 438,99	VIA TRE CANCELLI, SNC Piano S1-T
75	303	3	1003365 Euro: 395,09	LARGO DEL PALOMBARO, Piano T - 1 - S1int. 3
75	303	4	Euro: 526,79	VIA TRE CANCELLI, 65 Piano S1-T - 1
75	303	5	1003371 Euro: 395,09	LARGO DEL PALOMBARO, Piano T - 1 - S1int. 5
75	303	6	Euro: 395,09	VIA TRE CANCELLI, Piano T-1 - 1 - S1int. 6
75	303	7	1003406 Euro: 482,89	LARGO DEL PALOMBARO, Piano S1 - T - 1int. 7
75	303	8	Euro: 482,89	LARGO DEL PALOMBARO, Piano T-1 - S1int. 8
75	303	9	1002176 Euro: 482,89	VIA TRE CANCELLI, 17 Piano ST - T - 1
75	303	10	1002176 Euro: 395,09	LARGO DEL PALOMBARO, Piano T - 1 - S1int. 10
75	303	11	Euro: 395,09	LARGO DEL PALOMBARO, Piano T-1 - S1int. 11
75	303	12	Euro: 395,09	LARGO DEL PALOMBARO, Piano T-1 - S1
75	303	13	1003359 Euro: 395,09	LARGO DEL PALOMBARO, Piano T - 1 - S1int. 13
75	303	14	1004848 Euro: 395,09	LARGO DEL PALOMBARO, Piano T - 1 - S1int. 14
75	303	15	1003915 Euro: 395,09	LARGO DEL PALOMBARO, Piano T - 1 - S1int. 15
75	303	16	1002176 Euro: 395,09	LARGO DEL PALOMBARO, Piano T - 1 - S1int. 16
75	303	17	1003416 Euro: 395,09	LARGO DEL PALOMBARO, Piano T - 1 - S1int. 17
75	303	18	1004132 Euro: 395,09	LARGO DEL PALOMBARO, Piano T - 1 - S1int. 18
75	303	19	Euro: 438,99	VIA TRE CANCELLI, 91 Piano S1-T - 1int. 19
75	303	20	Euro: 395,09	VIA TRE CANCELLI, 81 Piano S1-T - 1int. 20
75	303	21	1003369 Euro: 395,09	LARGO DEL PALOMBARO, Piano T - 1 - S1int. 21
75	303	22	Euro: 438,99	VIA TRE CANCELLI, 17 Piano T-1 - S1int. 22
75	303	23	1003363 Euro: 395,09	LARGO DEL PALOMBARO, Piano T - S1
75	303	24	1005882 Euro: 395,09	LARGO DEL PALOMBARO, Piano 1 - S1int. 24
75	312	1	Euro: 516,46	VIA SICILIA, 14 Piano S1 - T - 1
75	312	2	1002253 Euro: 263,39	LARGO DEL PALOMBARO, Piano S1 - T
75	312	3	1002253 Euro: 263,39	LARGO DEL PALOMBARO, Piano S1 - T
75	312	4	1002253 Euro: 263,39	LARGO DEL PALOMBARO, Piano S1 - T
75	312	5	1002253 Euro: 263,39	LARGO DEL PALOMBARO, Piano S1 - T
75	312	6	1002253 Euro: 263,39	LARGO DEL PALOMBARO, Piano S1 - T
75	312	7	Euro: 568,10	VIA SICILIA, 2 Piano S1-T - 1
75	312	8	1002253 Euro: 219,49	LARGO DEL PALOMBARO, Piano 1
75	312	9	1002253 Euro: 219,49	LARGO DEL PALOMBARO, Piano 1
75	312	10	1002253 Euro: 219,49	LARGO DEL PALOMBARO, Piano 1
75	312	11	1002253 Euro: 219,49	LARGO DEL PALOMBARO, Piano 1
75	312	12	1002253 Euro: 219,49	LARGO DEL PALOMBARO, Piano 1
75	396	6	Euro: 299,55	STRADA QUARTUCCIO, SNC Piano T
75	396	7	Euro: 262,10	STRADA QUARTUCCIO, SNC Piano T
75	396	8	Euro: 981,27	STRADA QUARTUCCIO, SNC Piano T-1 - 2
75	470	1	Euro: 351,19	VIA TORRE MARINA, Piano S1 - T - 1
75	470	2	Euro: 351,19	VIA TORRE MARINA, Piano S1 - T - 1
75	470	3	Euro: 307,29	VIA TORRE MARINA, Piano S1 - T
75	470	4	Euro: 307,29	VIA TORRE MARINA, SNC Piano S1-T
75	470	5	Euro: 351,19	VIA TORRE MARINA, Piano S1 - T - 1
75	470	6	Euro: 351,19	VIA TORRE MARINA, Piano S1 - T - 1
75	470	7	Euro: 307,29	VIA TORRE MARINA, Piano S1 - T
75	470	8	Euro: 307,29	VIA TORRE MARINA, Piano S1 - T
75	470	9	Euro: 336,99	VIA TORRE MARINA, 5 Piano S1-T - 1
75	470	10	Euro: 262,10	VIA TORRE MARINA, SNC Piano T-1 - S1
75	470	11	Euro: 262,10	VIA TORRE MARINA, SNC Piano T-1 - S1
75	471	1	Euro: 351,19	VIA TRE CANCELLI, Piano S1 - T - 1
75	471	2	Euro: 482,89	VIA DELLE FORMICHE, 21 Piano S1-T - 1
75	471	3	Euro: 307,29	VIA TRE CANCELLI, Piano S1 - Tint. 2
75	471	4	Euro: 307,29	VIA TRE CANCELLI, Piano S1 - T
75	471	5	Euro: 351,19	VIA TRE CANCELLI, Piano S1 - T - 1
75	471	6	Euro: 351,19	VIA TRE CANCELLI, Piano S1 - T - 1
75	471	7	Euro: 307,29	VIA TRE CANCELLI, Piano S1 - T
75	471	8	Euro: 307,29	VIA TRE CANCELLI, Piano S1 - T
75	471	9	Euro: 299,55	VIA DELLE FORMICHE, SNC Piano S1-1 - 2
75	471	10	Euro: 262,10	VIA TRE CANCELLI, Piano S1 - 1
75	471	11	Euro: 262,10	VIA DELLE FORMICHE, SNC Piano S1-1 - 2
75	471	12	Euro: 299,55	VIA DELLE FORMICHE, SNC Piano S1-1 - 2
75	473	1	2569 Euro: 307,29	VIA TRE CANCELLI, Piano Tint. 1
75	473	2	2569 Euro: 307,29	VIA TRE CANCELLI, Piano Tint. 2
75	473	3	Euro: 482,89	VIA DELLE FORMICHE, 11 Piano S1-T - 1
75	473	5	2569 Euro: 307,29	VIA TRE CANCELLI, Piano Tint. 5
75	473	6	2569 Euro: 307,29	VIA TRE CANCELLI, Piano Tint. 6
75	473	7	2569 Euro: 438,99	VIA TRE CANCELLI, Piano S1 - T - 1int. 7



75	473	8	2569 Euro: 438,99	VIA TRE CANCELLI, Piano S1 - T - 1int. 8
75	473	9	Euro: 263,39	VIA TRE CANCELLI, SNC Piano 1int. 9
75	473	10	2569 Euro: 263,39	VIA TRE CANCELLI, Piano 1int. 10
75	473	11	2569 Euro: 263,39	VIA TRE CANCELLI, Piano 1int. 11
75	473	12	2569 Euro: 263,39	VIA TRE CANCELLI, Piano 1int. 12
75	474	1	2569 Euro: 307,29	VIA TRE CANCELLI, Piano T
75	474	2	Euro: 438,99	VIA DELLE FORMICHE, 13 Piano S1-T - 1
75	474	3	2569 Euro: 438,99	VIA TRE CANCELLI, Piano S1 - T - 1int. 7
75	474	4	2569 Euro: 307,29	VIA TRE CANCELLI, Piano T
75	474	5	2569 Euro: 307,29	VIA TRE CANCELLI, Piano T
75	474	7	2569 Euro: 438,99	VIA TRE CANCELLI, Piano S1 - T - 1int. 3
75	474	8	2569 Euro: 307,29	VIA TRE CANCELLI, Piano Tint. 2
75	474	9	2569 Euro: 263,39	VIA TRE CANCELLI, Piano 1int. 9
75	474	10	Euro: 263,39	VIA DI MONTECRISTO, 13 Piano 1int. 10
75	474	11	2776 Euro: 263,39	VIA TRE CANCELLI, Piano 1int. 11
75	474	12	2569 Euro: 263,39	VIA TRE CANCELLI, Piano 1
75	474	21	1005102 Euro: 351,19	VIA DI MONTECRISTO, 15 Piano T
75	478	1	2885 Euro: 395,09	VIA TRE CANCELLI, Piano T
75	478	2	Euro: 395,09	VIA TRE CANCELLI, SNC Piano T
75	478	3	Euro: 395,09	VIA DEL GIGLIO, Piano T
75	478	4	Euro: 395,09	VIA DEL GIGLIO, Piano T
75	478	5	Euro: 395,09	VIA DEL GIGLIO, Piano 1 - 2
75	478	6	2886 Euro: 395,09	VIA TRE CANCELLI, Piano 1 - 2
75	478	7	Euro: 395,09	VIA DEL GIGLIO, Piano 1 - 2
75	478	8	Euro: 395,09	VIA DEL GIGLIO, Piano 1 - 2
75	480	1	Euro: 482,89	VIA DEL GIGLIO, Piano T - S1
75	480	2	Euro: 482,89	VIA DEL GIGLIO, Piano T - S1
75	480	4	Euro: 482,89	VIA DEL GIGLIO, Piano T - S1
75	480	5	Euro: 482,89	VIA DEL GIGLIO, Piano 1 - 2 - S1
75	480	6	Euro: 482,89	VIA DEL GIGLIO, Piano 1 - 2 - S1
75	480	7	Euro: 482,89	VIA DEL GIGLIO, Piano 1 - 2 - S1
75	480	8	Euro: 482,89	VIA DEL GIGLIO, Piano 1 - 2 - S1
75	481	2	Euro: 438,99	VIA DELL' ELBA, 29 Piano T-1
75	481	3	Euro: 438,99	VIA DELL' ELBA, 29 Piano T-1
75	481	4	Euro: 438,99	VIA DEL GIGLIO, Piano T - 1
75	481	5	Euro: 438,99	VIA DEL GIGLIO, Piano T - 1
75	481	6	Euro: 438,99	VIA DEL GIGLIO, Piano T - 1
75	481	7	Euro: 438,99	VIA DEL GIGLIO, Piano T - 1
75	481	8	Euro: 568,10	VIA DEL GIGLIO, Piano T - 1
75	481	9	Euro: 568,10	VIA DEL GIGLIO, Piano T - 1
75	481	10	Euro: 438,99	VIA DEL GIGLIO, Piano T - 1
75	481	11	Euro: 438,99	VIA DEL GIGLIO, Piano T - 1
75	481	12	Euro: 438,99	VIA DEL GIGLIO, Piano T - 1
75	481	13	Euro: 438,99	VIA DEL GIGLIO, Piano T - 1
75	494	11	Euro: 438,99	VIA TRE CANCELLI, Piano T
75	494	4	Euro: 438,99	VIA TRE CANCELLI, Piano T
75	494	10	Euro: 395,09	VIA TRE CANCELLI, Piano S1 - T - 1
75	494	6	Euro: 395,09	VIA TRE CANCELLI, Piano S1 - T - 1
75	494	7	Euro: 395,09	VIA TRE CANCELLI, Piano S1 - T - 1
75	494	9	Euro: 395,09	VIA TRE CANCELLI, Piano S1 - T - 1
75	494	14	Euro: 438,99	VIA DELL' ELBA, 4 Piano T-1
75	494	8	Euro: 438,99	VIA DELL' ELBA, 4 Piano T-1
75	505	1	Euro: 438,99	VIA TORRE MARINA, Piano S1 - T - 1
75	505	2	Euro: 262,10	VIA TORRE MARINA, Piano S1 - T
75	505	4	Euro: 482,89	VIA TORRE MARINA, 15 Piano S1-T - 1
75	505	5	Euro: 438,99	VIA TORRE MARINA, Piano S1 - T - 1
75	505	6	Euro: 262,10	VIA TORRE MARINA, Piano S1 - T
75	505	7	Euro: 262,10	VIA TORRE MARINA, Piano S1 - T
75	505	8	Euro: 351,19	VIA DI MONTECRISTO, 1 Piano S1 - T - 1
75	505	9	Euro: 262,10	VIA TORRE MARINA, Piano S1 - T - 1
75	505	10	Euro: 262,10	VIA TORRE MARINA, Piano S1 - T - 1
75	505	11	Euro: 262,10	VIA TORRE MARINA, 19 Piano S1-1 - 2
75	505	12	Euro: 262,10	VIA TORRE MARINA, Piano S1 - T - 1
75	506	1	Euro: 307,29	VIA DI MONTECRISTO, Piano Tint. 1
75	506	2	Euro: 351,19	VIA DI MONTECRISTO, Piano Tint. 6
75	506	3	Euro: 395,09	VIA DI MONTECRISTO, SNC Piano S1-T - 1int. 7
75	506	4	Euro: 482,89	VIA DI MONTECRISTO, Piano S1 - T - 1int. 8

75	506	6	Euro: 307,29	VIA DI MONTECRISTO, Piano Tint. 5
75	506	7	Euro: 482,89	VIA DI MONTECRISTO, 11 Piano S1-T - 1int. 4
75	506	9	Euro: 307,29	VIA DI MONTECRISTO, Piano 1int. 9
75	506	10	Euro: 307,29	VIA DI MONTECRISTO, Piano 1int. 10
75	506	11	Euro: 307,29	VIA DI MONTECRISTO, Piano 1int. 11
75	506	12	Euro: 307,29	VIA DI MONTECRISTO, Piano 1int. 12
75	518	1	Euro: 219,49	VIA DEL GIGLIO, Piano Tint. 1
75	518	2	Euro: 395,09	VIA DEL GIGLIO, Piano Tint. 2
75	518	3	Euro: 395,09	VIA DEL GIGLIO, Piano Tint. 3
75	518	4	Euro: 307,29	VIA DEL GIGLIO, Piano Tint. 4
75	518	5	Euro: 395,09	VIA DELL' ELBA, 37 Piano Tint. 5
75	518	6	Euro: 438,99	VIA DEL GIGLIO, Piano T - 1 - 2int. 6
75	518	7	Euro: 263,39	VIA DEL GIGLIO, Piano T - 1 - 2int. 7
75	518	8	Euro: 395,09	VIA DEL GIGLIO, Piano T - 1 - 2int. 8
75	518	9	Euro: 395,09	VIA DEL GIGLIO, Piano T - 1 - 2int. 9
75	518	10	Euro: 395,09	VIA DEL GIGLIO, Piano T - 1 - 2int. 10
75	518	11	Euro: 395,09	VIA DEL GIGLIO, Piano T - 1 - 2int. 11
75	623	1	Euro: 307,29	VIA DI MONTECRISTO, Piano T
75	623	2	Euro: 307,29	VIA DI MONTECRISTO, Piano T
75	623	3	Euro: 307,29	VIA DI MONTECRISTO, Piano T
75	623	4	Euro: 307,29	VIA DI MONTECRISTO, Piano T
75	623	5	Euro: 307,29	VIA DI MONTECRISTO, Piano 1 - 2
75	623	7	Euro: 307,29	VIA DI MONTECRISTO, Piano 1 - 2
75	623	8	Euro: 307,29	VIA DI MONTECRISTO, Piano 1 - 2
75	624	1	Euro: 361,52	VIA DI MONTECRISTO, Piano T
75	624	2	Euro: 361,52	VIA DI MONTECRISTO, Piano T
75	624	3	Euro: 516,46	VIA DI MONTECRISTO, 20 Piano S1-T
75	624	4	Euro: 309,87	VIA DI MONTECRISTO, Piano T
75	624	5	Euro: 361,52	VIA DI MONTECRISTO, Piano 1
75	624	7	Euro: 307,29	VIA DI MONTECRISTO, Piano 1
75	624	8	Euro: 361,52	VIA DI MONTECRISTO, Piano 1
75	624	10	Euro: 361,52	VIA DI MONTECRISTO, SNC Piano 1
75	625	1	Euro: 395,09	VIA DI MONTECRISTO, Piano T
75	625	2	Euro: 395,09	VIA DI MONTECRISTO, Piano T
75	625	3	Euro: 395,09	VIA DI MONTECRISTO, Piano T
75	625	4	Euro: 395,09	VIA DI MONTECRISTO, Piano T
75	625	7	Euro: 395,09	VIA DI MONTECRISTO, Piano 1 - 2
75	626	1	Euro: 395,09	VIA DI MONTECRISTO, Piano T
75	626	2	Euro: 395,09	VIA DI MONTECRISTO, Piano T
75	626	3	Euro: 395,09	VIA DI MONTECRISTO, Piano T
75	626	4	Euro: 395,09	VIA DI MONTECRISTO, Piano T
75	626	5	Euro: 395,09	VIA DI MONTECRISTO, Piano 1 - 2
75	626	6	Euro: 395,09	VIA DI MONTECRISTO, Piano 1 - 2
75	626	7	Euro: 395,09	VIA DI MONTECRISTO, Piano 1 - 2
75	626	8	Euro: 395,09	VIA DI MONTECRISTO, Piano 1 - 2
75	627	2	Euro: 307,29	VIA DI MONTECRISTO, Piano T
75	627	3	Euro: 307,29	VIA DI MONTECRISTO, Piano T
75	627	4	Euro: 307,29	VIA DI MONTECRISTO, Piano T
75	627	5	Euro: 307,29	VIA DI MONTECRISTO, Piano 1 - 2
75	627	6	Euro: 307,29	VIA DI MONTECRISTO, Piano 1 - 2
75	627	7	Euro: 307,29	VIA DI MONTECRISTO, Piano 1 - 2
75	627	8	Euro: 307,29	VIA DI MONTECRISTO, Piano 1 - 2
75	628	2	Euro: 307,29	VIA DI PIANOSA, Piano T
75	628	3	Euro: 307,29	VIA DI PIANOSA, Piano T
75	628	4	Euro: 307,29	VIA DI PIANOSA, Piano T
75	628	7	Euro: 307,29	VIA DI PIANOSA, Piano 1 - 2
75	628	8	Euro: 307,29	VIA DI PIANOSA, Piano 1 - 2
75	629	1	Euro: 482,89	VIA DI PIANOSA, Piano S1 - T - 1/2
75	629	2	Euro: 482,89	VIA DI PIANOSA, Piano S1 - T - 1/2
75	629	5	Euro: 482,89	VIA DI PIANOSA, Piano S1 - T - 1/2
75	629	6	Euro: 482,89	VIA DI PIANOSA, Piano S1-T - 1
75	629	17	Euro: 263,39	VIA DI PIANOSA, Piano S1 - T
75	629	18	Euro: 263,39	VIA DI PIANOSA, Piano S1 - T
75	629	22	Euro: 307,29	VIA DI PIANOSA, Piano S1 - T
75	629	23	Euro: 395,09	VIA DI PIANOSA, Piano S1 - T - 1
75	629	24	Euro: 219,49	VIA DI PIANOSA, SNC Piano 1-2
75	629	25	Euro: 219,49	VIA DI PIANOSA, Piano 1int. 25

75	629	26		Euro: 219,49	VIA DI PIANOSA, Piano 1
75	629	27		Euro: 219,49	VIA DI PIANOSA, Piano 1
75	629	28		Euro: 263,39	VIA DI PIANOSA, Piano T - 1 - 2
75	629	29		Euro: 131,70	VIA DI PIANOSA, Piano S1 - T
75	629	30		Euro: 307,29	VIA DI PIANOSA, Piano T - 1
75	629	31		Euro: 175,60	VIA DI PIANOSA, Piano S1 - T
75	629	32		Euro: 351,19	VIA DI PIANOSA, Piano S1 - T/1 - 2
75	629	33		Euro: 351,19	VIA DI PIANOSA, Piano S1 - T/1 - 2
75	629	34		Euro: 219,49	VIA DI PIANOSA, Piano S1 - Tint. 15
75	629	35		Euro: 219,49	VIA DI PIANOSA, Piano T - 1 - 2int. 15A
75	629	36		Euro: 131,70	VIA DI PIANOSA, Piano S1 - T
75	629	38		Euro: 131,70	VIA DI PIANOSA, Piano S1 - T
75	629	44		Euro: 131,70	VIA DI PIANOSA, Piano S1 - T
75	629	45		Euro: 263,39	VIA DI PIANOSA, Piano 1 - 2
75	629	52		Euro: 263,39	VIA DI PIANOSA, Piano S1 - T
75	629	53		Euro: 131,70	VIA DI PIANOSA, Piano S1 - T
75	629	54		Euro: 263,39	VIA DI PIANOSA, Piano 1 - 2
75	629	58		Euro: 395,09	VIA DI PIANOSA, 23 Piano S1-T - 1
75	629	59		Euro: 395,09	VIA DI PIANOSA, SNC Piano S1-T - 1-2
75	629	60	1005427	Euro: 438,99	VIA DI PIANOSA, SNC Piano S1-T - 1-2
75	631	1		Euro: 482,89	VIA DEL GIGLIO, 2/69 Piano T-S1 - 1int. 1
75	631	2		Euro: 526,79	VIA DEL GIGLIO, Piano T - 1 - Slint. 2
75	631	3		Euro: 526,79	VIA DEL GIGLIO, Piano T - Slint. 3
75	631	4		Euro: 395,09	VIA DEL GIGLIO, Piano T - Slint. 4
75	631	5		Euro: 658,48	VIA DEL GIGLIO, Piano T - I - Slint. 5
75	631	6		Euro: 482,89	VIA DEL GIGLIO, Piano T - I - SIUint. 6
75	631	7		Euro: 438,99	VIA DEL GIGLIO, Piano T - I - Slint. 7
75	631	8	1004498	Euro: 482,89	VIA DEL GIGLIO, Piano S1-Tint. 9
75	631	9		Euro: 526,79	VIA DEL GIGLIO, Piano T - Slint. 11
75	631	11		Euro: 526,79	VIA DEL GIGLIO, Piano T - I - Slint. 14
75	631	12		Euro: 438,99	VIA DEL GIGLIO, Piano T - 1 - Slint. 15
75	631	13		Euro: 526,79	VIA DEL GIGLIO, Piano T - I - Slint. 16
75	631	14		Euro: 438,99	VIA DEL GIGLIO, Piano T - Slint. 17
75	631	15		Euro: 438,99	VIA DEL GIGLIO, Piano T - Slint. 12
75	631	16		Euro: 395,09	VIA DEL GIGLIO, Piano T - I - Slint. 10
75	631	17		Euro: 526,79	VIA DEL GIGLIO, Piano T - Slint. 8
75	631	18		Euro: 351,19	VIA DEL GIGLIO, Piano 1int. 18
75	631	19		Euro: 263,39	VIA DEL GIGLIO, Piano 1int. 19
75	631	20		Euro: 307,29	VIA DEL GIGLIO, Piano 1int. 20
75	631	21		Euro: 482,89	VIA DEL GIGLIO, Piano 1int. 21
75	631	22		Euro: 438,99	VIA DEL GIGLIO, SNC Piano S1-T - 1int. 22
75	632	1		Euro: 307,29	VIA DEL GIGLIO, Piano Tint. 1
75	632	4		Euro: 307,29	VIA DEL GIGLIO, Piano Tint. 4
75	632	5		Euro: 351,19	VIA DEL GIGLIO, SNC Piano 1 - 2int. 5
75	632	6		Euro: 307,29	VIA DEL GIGLIO, Piano 1 - 2int. 6
75	632	7		Euro: 307,29	VIA DEL GIGLIO, SNC Piano 1 - 2int. 7
75	632	8		Euro: 351,19	VIA DEL GIGLIO, Piano 1 - 2int. 8
75	634	9		Euro: 351,19	VIA DEL GIGLIO, Piano T
75	634	11		Euro: 395,09	VIA DEL GIGLIO, Piano Tint. 3
75	634	12		Euro: 351,19	VIA DEL GIGLIO, Piano T
75	634	13		Euro: 351,19	VIA TORRE MARINA, SNC Piano T-1 - 2 - 2int. 5
75	634	14		Euro: 351,19	VIA DEL GIGLIO, Piano T - 1 - 2
75	634	16		Euro: 351,19	VIA DEL GIGLIO, Piano T - 1 - 2
75	1075			Euro: 351,19	VIA DEL GIGLIO, 47 Piano 1int. 7
75	634	17		Euro: 351,19	VIA DEL GIGLIO, 47 Piano 1int. 7
75	635	2	1005628	Euro: 438,99	VIA TORRE MARINA, Piano Tint. 2
75	635	3	1003079	Euro: 438,99	VIA TORRE MARINA, Piano Tint. 3
75	635	6		Euro: 482,89	VIA DEL GIGLIO, Piano 1 - 2
75	635	7		Euro: 482,89	VIA DEL GIGLIO, Piano 1
75	635	8		Euro: 482,89	VIA DEL GIGLIO, Piano 1 - 2
75	635	13		Euro: 526,79	VIA DEL GIGLIO, Piano S1 - T
75	635	14		Euro: 526,79	VIA DEL GIGLIO, Piano S1 - T
75	636	15		Euro: 307,29	VIA DEL GIGLIO, Piano 1 - 2
75	636	19		Euro: 307,29	VIA DEL GIGLIO, Piano 1 - 2
75	636	3		Euro: 307,29	VIA DEL GIGLIO, Piano 1 - 2
75	636	11		Euro: 336,99	VIA DI CAPRAIA, Piano S1-Tint. 1
75	636	5		Euro: 336,99	VIA DI CAPRAIA, Piano S1-Tint. 1

75	636	12	1004732	Euro: 299,55	VIA TORRE MARINA, Piano T - S1
75	636	6	1004732	Euro: 299,55	VIA TORRE MARINA, Piano T - S1
75	636	13	1002998	Euro: 299,55	VIA TORRE MARINA, Piano T - S1
75	636	7	1002998	Euro: 299,55	VIA TORRE MARINA, Piano T - S1
75	636	14	50110	Euro: 299,55	VIA TORRE MARINA, Piano Tint. 4
75	636	17	1003646	Euro: 299,55	VIA TORRE MARINA, Piano 1int. 3
75	636	18	50110	Euro: 299,55	VIA TORRE MARINA, Piano 1int. 5
75	639	1		Euro: 482,89	VIA DEL GIGLIO, Piano S1 - T
75	639	2		Euro: 482,89	VIA DEL GIGLIO, Piano S1 - T
75	639	3		Euro: 482,89	VIA DEL GIGLIO, Piano S1 - T
75	639	4		Euro: 482,89	VIA DEL GIGLIO, Piano S1 - T
75	639	5		Euro: 482,89	VIA DEL GIGLIO, Piano S1 - 1 - 2
75	639	6		Euro: 482,89	VIA DEL GIGLIO, Piano S1 - 1 - 2
75	639	7		Euro: 482,89	VIA DEL GIGLIO, Piano S1 - 1 - 2
75	639	8		Euro: 482,89	VIA DEL GIGLIO, Piano S1 - 1 - 2
75	640	2		Euro: 438,99	VIA GIANNUTRI, Piano S1 - T
75	640	4		Euro: 395,09	VIA GIANNUTRI, Piano T - SI
75	640	5		Euro: 395,09	VIA GIANNUTRI, Piano 1 - 2 - SI
75	640	6		Euro: 395,09	VIA GIANNUTRI, Piano 1 - 2 - SI
75	640	7		Euro: 395,09	VIA GIANNUTRI, Piano 1 - 2
75	640	8		Euro: 395,09	VIA GIANNUTRI, Piano 1 - 2 - SI
75	641	1		Euro: 307,29	VIA GIANNUTRI, Piano T
75	641	2		Euro: 307,29	VIA GIANNUTRI, Piano T
75	641	3		Euro: 307,29	VIA GIANNUTRI, Piano T
75	641	4		Euro: 395,09	VIA DEI GINEPRI, 46 Piano Tint. 4
75	641	5		Euro: 307,29	VIA GIANNUTRI, Piano 1 - 2int. 5
75	641	6		Euro: 307,29	VIA GIANNUTRI, Piano 1 - 2
75	641	7		Euro: 307,29	VIA GIANNUTRI, Piano 1 - 2
75	641	8		Euro: 307,29	VIA GIANNUTRI, Piano 1 - 2
75	650	13		Euro: 351,19	VIA GIANNUTRI, 70 Piano Tint. 2
75	650	14	50042	Euro: 351,19	VIA DELLA CASTELLACCIA, Piano Tint. 1
75	650	15	50045	Euro: 307,29	VIA DELLA CASTELLACCIA, Piano Tint. 4
75	650	16	1005843	Euro: 307,29	VIA DELLA CASTELLACCIA, 38 Piano Tint. 3
75	650	18		Euro: 307,29	VIA DELLA CASTELLACCIA, SNC Piano 1int. 6
75	650	19	50046	Euro: 307,29	VIA DELLA CASTELLACCIA, 38 Piano 1int. 5
75	650	22	50048	Euro: 307,29	VIA DELLA CASTELLACCIA, Piano 1int. 7
75	650	34	1004136	Euro: 351,19	VIA DELLA CASTELLACCIA, Piano T - 1
75	650	35	50049	Euro: 219,49	VIA DELLA CASTELLACCIA, Piano S1
75	657	10		Euro: 395,09	VIA DELL' ELBA, Piano T
75	657	11		Euro: 395,09	VIA DELL' ELBA, Piano T
75	658	2		Euro: 395,09	VIA DELL' ELBA, Piano T - 1
75	660	1		Euro: 438,99	VIA DELL' ELBA, Piano Tint. 1
75	660	2		Euro: 438,99	VIA DELL' ELBA, Piano Tint. 2
75	660	3		Euro: 438,99	VIA DELL' ELBA, Piano Tint. 3
75	660	4		Euro: 438,99	VIA DELL' ELBA, Piano Tint. 4
75	660	5		Euro: 438,99	VIA DELL' ELBA, Piano 1int. 5
75	660	6		Euro: 438,99	VIA DELL' ELBA, Piano 1int. 6
75	660	7	1002819	Euro: 438,99	VIA DELL' ELBA, Piano S1 - T - 1
75	660	8		Euro: 438,99	VIA DELL' ELBA, Piano 1int. 8
75	662	1		Euro: 395,09	VIA DELL' ELBA, Piano S1 - Tint. 1
75	662	2		Euro: 395,09	VIA DELL' ELBA, Piano S1 - Tint. 2
75	662	3		Euro: 395,09	VIA DELL' ELBA, Piano S1 - Tint. 3
75	662	4		Euro: 395,09	VIA DELL' ELBA, Piano S1 - T
75	662	5		Euro: 395,09	VIA DELL' ELBA, Piano S1 - 1 - 2int. 5
75	662	6		Euro: 395,09	VIA DELL' ELBA, Piano S1 - 1 - 2
75	662	7		Euro: 395,09	VIA DELL' ELBA, Piano S1 - 1 - 2
75	662	8		Euro: 395,09	VIA DELL' ELBA, Piano S1 - 1 - 2
75	664	1		Euro: 351,19	VIA DEL GIGLIO, Piano S1 - T
75	664	2		Euro: 351,19	VIA DEL GIGLIO, Piano S1 - T
75	664	3		Euro: 351,19	VIA DEL GIGLIO, Piano S1 - T
75	664	8		Euro: 307,29	VIA DEL GIGLIO, 25 Piano 1
75	665	1		Euro: 307,29	VIA DEL GIGLIO, Piano S1 - T
75	665	2		Euro: 438,99	VIA DI CAPRAIA, SNC Piano S1-T
75	665	3		Euro: 438,99	VIA DI CAPRAIA, SNC Piano S1-T
75	665	5		Euro: 438,99	VIA DEL GIGLIO, SNC Piano T-1
75	665	6		Euro: 307,29	VIA DEL GIGLIO, Piano 1
75	665	7		Euro: 307,29	VIA DEL GIGLIO, Piano 1

75	665	8		Euro: 438,99	VIA DI CAPRAIA, SNC Piano 1
75	666			Euro: 395,09	VIA GORGONA, 27 Piano T-1 - S1
75	667	1		Euro: 482,89	VIA GORGONA, 14 Piano T-1 - S1int. 1
75	667	2		Euro: 482,89	VIA GORGONA, SNC Piano S1-T - 1 - 1int. 2
75	667	3	1004897	Euro: 526,79	VIA GORGONA, 3 Piano S1-T - 1
75	667	4	1003743	Euro: 526,79	VIA GORGONA, 4 Piano S1-T - 1
75	667	5		Euro: 482,89	VIA GORGONA, Piano S1 - T - 1int. 5
75	667	6		Euro: 526,79	VIA GORGONA, Piano S - T - 1
75	668	1		Euro: 395,09	VIA GORGONA, Piano Tint. 1
75	668	5		Euro: 395,09	VIA GORGONA, Piano Tint. 1
	75	668	2	Euro: 395,09	VIA GORGONA, Piano Tint. 2
75	668	6		Euro: 395,09	VIA GORGONA, Piano Tint. 2
	75	668	3	Euro: 395,09	VIA GORGONA, Piano Tint. 3
75	668	7		Euro: 395,09	VIA GORGONA, Piano Tint. 3
	75	668	4	Euro: 395,09	VIA GORGONA, Piano Tint. 4
75	668	8		Euro: 395,09	VIA GORGONA, Piano Tint. 4
	75	668	14	Euro: 395,09	VIA GORGONA, Piano 1int. 5
75	668	9		Euro: 395,09	VIA GORGONA, Piano 1int. 5
	75	668	10	Euro: 395,09	VIA GORGONA, Piano 1int. 6
75	668	15		Euro: 395,09	VIA GORGONA, Piano 1int. 6
	75	668	11	Euro: 395,09	VIA GORGONA, Piano 1int. 7
75	668	16		Euro: 395,09	VIA GORGONA, Piano 1int. 7
	75	668	12	Euro: 395,09	VIA GORGONA, Piano 1int. 8
75	668	17		Euro: 395,09	VIA GORGONA, Piano 1int. 8
	75	671	2	1006079 Euro: 361,52	VIA GORGONA, Piano T - 1int. 1
75	671	44	1006079	Euro: 361,52	VIA GORGONA, Piano T - 1int. 1
	75	671	3	50310 Euro: 361,52	VIA GORGONA, Piano T - 1int. 2
75	671	45	50310	Euro: 361,52	VIA GORGONA, Piano T - 1int. 2
	75	671	4	Euro: 516,46	VIA GORGONA, 3 Piano T-1int. 3
75	671	46		Euro: 516,46	VIA GORGONA, 3 Piano T-1int. 3
	75	671	47	50310 Euro: 361,52	VIA GORGONA, Piano T - 1int. 4
75	671	5	50310	Euro: 361,52	VIA GORGONA, Piano T - 1int. 4
	75	671	48	50310 Euro: 361,52	VIA GORGONA, Piano T - 1int. 5
75	671	6	50310	Euro: 361,52	VIA GORGONA, Piano T - 1int. 5
	75	671	49	50310 Euro: 361,52	VIA GORGONA, Piano T - 1int. 6
75	671	7	50310	Euro: 361,52	VIA GORGONA, Piano T - 1int. 6
	75	671	50	50310 Euro: 361,52	VIA GORGONA, Piano T - 1int. 7
75	671	8	50310	Euro: 361,52	VIA GORGONA, Piano T - 1int. 7
	75	671	51	1005511 Euro: 413,17	VIA GORGONA, Piano I - T - 1int. 8
75	671	9	1005511	Euro: 413,17	VIA GORGONA, Piano I - T - 1int. 8
	75	671	10	50310 Euro: 361,52	VIA TRE CANCELLI, Piano T - 1int. 9
75	671	52	50310	Euro: 361,52	VIA TRE CANCELLI, Piano T - 1int. 9
	75	671	11	50310 Euro: 361,52	VIA TRE CANCELLI, Piano T - 1int. 10
75	671	53	50310	Euro: 361,52	VIA TRE CANCELLI, Piano T - 1int. 10
	75	671	12	50310 Euro: 361,52	VIA TRE CANCELLI, Piano T - 1int. 11
75	671	54	50310	Euro: 361,52	VIA TRE CANCELLI, Piano T - 1int. 11
	75	671	13	50310 Euro: 361,52	VIA TRE CANCELLI, Piano T - 1int. 12
75	671	55	50310	Euro: 361,52	VIA TRE CANCELLI, Piano T - 1int. 12
	75	671	14	50310 Euro: 361,52	VIA TRE CANCELLI, Piano T - 1int. 13
75	671	56	50310	Euro: 361,52	VIA TRE CANCELLI, Piano T - 1int. 13
	75	671	15	50310 Euro: 361,52	VIA GORGONA, Piano T - 1int. 14
75	671	57	50310	Euro: 361,52	VIA GORGONA, Piano T - 1int. 14
	75	671	16	50310 Euro: 361,52	VIA GORGONA, Piano T - 1int. 15
75	671	58	50310	Euro: 361,52	VIA GORGONA, Piano T - 1int. 15
	75	671	17	Euro: 413,17	VIA GORGONA, 17 Piano T-1 - S1int. 16
75	671	59		Euro: 413,17	VIA GORGONA, 17 Piano T-1 - S1int. 16
	75	671	18	50310 Euro: 361,52	VIA GORGONA, Piano T - 1int. 1
75	671	60	50310	Euro: 361,52	VIA GORGONA, Piano T - 1int. 1
	75	671	19	50310 Euro: 361,52	VIA GORGONA, Piano T - 1int. 2
75	671	61	50310	Euro: 361,52	VIA GORGONA, Piano T - 1int. 2
	75	671	20	Euro: 361,52	VIA GORGONA, 17 Piano T-1int. 3
75	671	62		Euro: 361,52	VIA GORGONA, 17 Piano T-1int. 3
	75	671	22	1005612 Euro: 361,52	VIA GORGONA, Piano T - 1int. 5
75	671	64	1005612	Euro: 361,52	VIA GORGONA, Piano T - 1int. 5
	75	671	23	Euro: 307,29	VIA DI CAPRAIA, Piano S1-T - 1
75	671	65		Euro: 307,29	VIA DI CAPRAIA, Piano S1-T - 1
	75	671	24	Euro: 307,29	VIA DI CAPRAIA, Piano S1-T - 1

75	671	66		Euro: 307,29	VIA DI CAPRAIA, Piano S1-T - 1
	75	671	26	1005522 Euro: 361,52	VIA GIANNUTRI, Piano T - 1int. 9
75	671	68		1005522 Euro: 361,52	VIA GIANNUTRI, Piano T - 1int. 9
	75	671	27	50310 Euro: 361,52	VIA GIANNUTRI, Piano T - 1int. 10
75	671	69		50310 Euro: 361,52	VIA GIANNUTRI, Piano T - 1int. 10
	75	671	28	1003886 Euro: 361,52	VIA GIANNUTRI, Piano T - 1int. 11
75	671	70		1003886 Euro: 361,52	VIA GIANNUTRI, Piano T - 1int. 11
	75	671	29	50310 Euro: 361,52	VIA GIANNUTRI, Piano T - 1int. 12
75	671	71		50310 Euro: 361,52	VIA GIANNUTRI, Piano T - 1int. 12
	75	671	30	1005459 Euro: 361,52	VIA GIANNUTRI, Piano T - 1int. 13
75	671	72		1005459 Euro: 361,52	VIA GIANNUTRI, Piano T - 1int. 13
	75	671	31	50310 Euro: 361,52	VIA TRE CANCELLI, Piano T - 1int. 1
75	671	73		50310 Euro: 361,52	VIA TRE CANCELLI, Piano T - 1int. 1
	75	671	32	50310 Euro: 361,52	VIA TRE CANCELLI, Piano T - 1int. 2
75	671	74		50310 Euro: 361,52	VIA TRE CANCELLI, Piano T - 1int. 2
	75	671	33	Euro: 516,46	VIA TRE CANCELLI, 100 Piano S1-T - 1int. 3
75	671	75		Euro: 516,46	VIA TRE CANCELLI, 100 Piano S1-T - 1int. 3
	75	671	34	1004121 Euro: 361,52	VIA TRE CANCELLI, Piano T - 1int. 4
75	671	76		1004121 Euro: 361,52	VIA TRE CANCELLI, Piano T - 1int. 4
	75	671	35	1005311 Euro: 361,52	VIA TRE CANCELLI, Piano T - 1int. 5
75	671	77		1005311 Euro: 361,52	VIA TRE CANCELLI, Piano T - 1int. 5
	75	671	36	50310 Euro: 361,52	VIA TRE CANCELLI, Piano T - 1int. 6
75	671	78		50310 Euro: 361,52	VIA TRE CANCELLI, Piano T - 1int. 6
	75	671	37	Euro: 516,46	VIA TRE CANCELLI, Piano S1-T - 1
75	671	79		Euro: 516,46	VIA TRE CANCELLI, Piano S1-T - 1
	75	671	38	50310 Euro: 361,52	VIA TRE CANCELLI, Piano T - 1int. 8
75	671	80		50310 Euro: 361,52	VIA TRE CANCELLI, Piano T - 1int. 8
	75	671	39	1005952 Euro: 361,52	VIA GIANNUTRI, Piano T - 1int. 9
75	671	81		1005952 Euro: 361,52	VIA GIANNUTRI, Piano T - 1int. 9
	75	671	40	50310 Euro: 361,52	VIA GIANNUTRI, Piano T - 1int. 10
75	671	82		50310 Euro: 361,52	VIA GIANNUTRI, Piano T - 1int. 10
	75	671	41	1006078 Euro: 361,52	VIA GIANNUTRI, Piano T - 1int. 11
75	671	83		1006078 Euro: 361,52	VIA GIANNUTRI, Piano T - 1int. 11
	75	671	42	50310 Euro: 361,52	VIA GIANNUTRI, Piano T - 1int. 12
75	671	84		50310 Euro: 361,52	VIA GIANNUTRI, Piano T - 1int. 12
	75	671	43	50310 Euro: 361,52	VIA GIANNUTRI, Piano T - 1int. 13
75	671	85		50310 Euro: 361,52	VIA GIANNUTRI, Piano T - 1int. 13
75	677			Euro: 464,81	VIA DI MONTECRISTO, Piano S1 - T - 1
75	679			Euro: 526,79	VIA DI MONTECRISTO, SNC Piano S1-T - 1-2
75	681			Euro: 526,79	VIA DI MONTECRISTO, SNC Piano T-1 - S1
75	691			Euro: 438,99	VIA DI MONTECRISTO, Piano S1 - T - 1
75	733	13	1001473	Euro: 307,29	LARGO DEL PALOMBARO, Piano Tint. 1
75	733	14	1002223	Euro: 307,29	LARGO DEL PALOMBARO, Piano Tint. 2
75	733	15	1002223	Euro: 307,29	LARGO DEL PALOMBARO, Piano Tint. 3
75	733	16	1005204	Euro: 307,29	LARGO DEL PALOMBARO, Piano Tint. 4
75	733	17	1002223	Euro: 263,39	LARGO DEL PALOMBARO, Piano 1int. 5
75	733	18	1002223	Euro: 263,39	LARGO DEL PALOMBARO, Piano 1int. 6
75	733	19	1002223	Euro: 263,39	LARGO DEL PALOMBARO, Piano 1int. 7
75	733	20	1002223	Euro: 263,39	LARGO DEL PALOMBARO, Piano 1int. 8
75	733	21	1002223	Euro: 307,29	LARGO DEL PALOMBARO, Piano 2 - 3int. 9
75	733	22	1002223	Euro: 307,29	LARGO DEL PALOMBARO, Piano 2 - 3int. 10
75	733	23	1005269	Euro: 307,29	LARGO DEL PALOMBARO, Piano 2 - 3int. 11
75	733	24	1002223	Euro: 307,29	LARGO DEL PALOMBARO, Piano 2 - 3int. 12
75	749	1	1002265	Euro: 438,99	LARGO DEL PALOMBARO, Piano Tint. 1
75	749	2		Euro: 438,99	VIA PROCIDA, 52 Piano Tint. 2
75	749	3	1002265	Euro: 438,99	LARGO DEL PALOMBARO, Piano Tint. 3
75	749	4	1002265	Euro: 438,99	LARGO DEL PALOMBARO, Piano Tint. 4
75	749	5	1002265	Euro: 438,99	LARGO DEL PALOMBARO, Piano Tint. 5
75	749	6	1002265	Euro: 438,99	LARGO DEL PALOMBARO, Piano Tint. 6
75	749	7	1002265	Euro: 438,99	LARGO DEL PALOMBARO, Piano Tint. 7
75	749	8	1002265	Euro: 438,99	LARGO DEL PALOMBARO, Piano Tint. 8
75	749	9	1002265	Euro: 526,79	LARGO DEL PALOMBARO, Piano 1 - 2int. 9
75	749	10	1002265	Euro: 526,79	LARGO DEL PALOMBARO, Piano 1 - 2int. 10
75	749	11	1004150	Euro: 438,99	LARGO DEL PALOMBARO, Piano 1 - 2int. 11
75	749	12	1002265	Euro: 438,99	LARGO DEL PALOMBARO, Piano 1 - 2int. 12
75	749	13	1002265	Euro: 438,99	LARGO DEL PALOMBARO, Piano 1 - 2int. 13
75	749	14	1002265	Euro: 438,99	LARGO DEL PALOMBARO, Piano 1 - 2int. 14

75	749	15	1002265	Euro: 526,79	LARGO DEL PALOMBARO, 15 Piano 1 - 2
75	749	16		Euro: 526,79	VIA PROCIDA, SNC Piano 1 - 2int. 16
75	751	2		Euro: 3.950,90	VIA DELL' ELBA, Piano T - 1
75	753	2		Euro: 395,09	VIA DI MONTECRISTO, Piano T - 1
75	772	1		Euro: 307,29	STRADA QUARTUCCIO, Piano Tint. 1
75	772	15		Euro: 307,29	STRADA QUARTUCCIO, Piano Tint. 1
	75	772	17	Euro: 307,29	STRADA QUARTUCCIO, Piano Tint. 3
75	772	2		Euro: 307,29	STRADA QUARTUCCIO, Piano Tint. 3
	75	772	20	Euro: 307,29	STRADA QUARTUCCIO, Piano Tint. 5
75	772	3		Euro: 307,29	STRADA QUARTUCCIO, Piano Tint. 5
	75	772	22	Euro: 351,19	VIA TRE CANCELLI, 251 Piano T
75	772	4		Euro: 351,19	VIA TRE CANCELLI, 251 Piano T
	75	772	23	Euro: 263,39	STRADA QUARTUCCIO, Piano Tint. 9
75	772	5		Euro: 263,39	STRADA QUARTUCCIO, Piano Tint. 9
	75	772	26	Euro: 307,29	VIA TRE CANCELLI, 259 Piano T
75	772	6		Euro: 307,29	VIA TRE CANCELLI, 259 Piano T
	75	772	28	Euro: 307,29	STRADA QUARTUCCIO, Piano Tint. 13
75	772	7		Euro: 307,29	STRADA QUARTUCCIO, Piano Tint. 13
	75	772	29	Euro: 307,29	STRADA QUARTUCCIO, Piano Tint. 14
75	772	8		Euro: 307,29	STRADA QUARTUCCIO, Piano Tint. 14
	75	772	31	Euro: 307,29	STRADA QUARTUCCIO, Piano Tint. 12
75	772	9		Euro: 307,29	STRADA QUARTUCCIO, Piano Tint. 12
	75	772	10	1003296 Euro: 263,39	VIA DELLE TREMITI, 18 Piano Tint. 10
75	772	34	1003296	Euro: 263,39	VIA DELLE TREMITI, 18 Piano Tint. 10
	75	772	11	Euro: 307,29	STRADA QUARTUCCIO, SNC Piano Tint. 8
75	772	36		Euro: 307,29	STRADA QUARTUCCIO, SNC Piano Tint. 8
	75	772	12	Euro: 263,39	STRADA QUARTUCCIO, Piano Tint. 6
75	772	37		Euro: 263,39	STRADA QUARTUCCIO, Piano Tint. 6
	75	772	13	Euro: 307,29	VIA DEL PALOMBARO, SNC Piano Tint. 4
75	772	40		Euro: 307,29	VIA DEL PALOMBARO, SNC Piano Tint. 4
	75	772	14	Euro: 307,29	STRADA QUARTUCCIO, Piano Tint. 2
75	772	42		Euro: 307,29	STRADA QUARTUCCIO, Piano Tint. 2
	75	772	16	Euro: 307,29	STRADA QUARTUCCIO, Piano T - 1 - 2
75	772	43		Euro: 307,29	STRADA QUARTUCCIO, Piano T - 1 - 2
	75	772	18	Euro: 307,29	STRADA QUARTUCCIO, Piano T - 1 - 2int. 17
75	772	44		Euro: 307,29	STRADA QUARTUCCIO, Piano T - 1 - 2int. 17
	75	772	19	Euro: 263,39	STRADA QUARTUCCIO, Piano T - 1 - 2int. 19
75	772	45		Euro: 263,39	STRADA QUARTUCCIO, Piano T - 1 - 2int. 19
	75	772	21	Euro: 307,29	VIA TRE CANCELLI, 249 Piano T-1 - 2
75	772	46		Euro: 307,29	VIA TRE CANCELLI, 249 Piano T-1 - 2
	75	772	24	Euro: 395,09	VIA TRE CANCELLI, SNC Piano T-1 - 2int. 23
75	772	47		Euro: 395,09	VIA TRE CANCELLI, SNC Piano T-1 - 2int. 23
	75	772	25	Euro: 307,29	STRADA QUARTUCCIO, Piano 1int. 25
75	772	48		Euro: 307,29	STRADA QUARTUCCIO, Piano 1int. 25
	75	772	27	Euro: 307,29	STRADA QUARTUCCIO, Piano T - 1 - 2int. 27
75	772	49		Euro: 307,29	STRADA QUARTUCCIO, Piano T - 1 - 2int. 27
	75	772	30	Euro: 307,29	STRADA QUARTUCCIO, Piano T - 1 - 2int. 28
75	772	50		Euro: 307,29	STRADA QUARTUCCIO, Piano T - 1 - 2int. 28
	75	772	32	Euro: 307,29	STRADA QUARTUCCIO, Piano 1int. 26
75	772	51		Euro: 307,29	STRADA QUARTUCCIO, Piano 1int. 26
	75	772	33	1003465 Euro: 395,09	VIA DELLE TREMITI, 20 Piano 1 - 2
75	772	52	1003465	Euro: 395,09	VIA DELLE TREMITI, 20 Piano 1 - 2
	75	772	35	Euro: 307,29	STRADA QUARTUCCIO, Piano T - 1 - 2int. 22
75	772	53		Euro: 307,29	STRADA QUARTUCCIO, Piano T - 1 - 2int. 22
	75	772	38	Euro: 263,39	STRADA QUARTUCCIO, Piano T - 1 - 2int. 20
75	772	54		Euro: 263,39	STRADA QUARTUCCIO, Piano T - 1 - 2int. 20
	75	772	39	Euro: 307,29	VIA DELLE TREMITI, 8 Piano T-1 - 2int. 18
75	772	55		Euro: 307,29	VIA DELLE TREMITI, 8 Piano T-1 - 2int. 18
	75	772	41	Euro: 307,29	STRADA QUARTUCCIO, Piano T - 1 - 2int. 16
75	772	56		Euro: 307,29	STRADA QUARTUCCIO, Piano T - 1 - 2int. 16
75	773	1		Euro: 395,09	VIA DELLE PONTINE, 2 Piano Tint. 1
75	773	2	1002275	Euro: 351,19	LARGO DEL PALOMBARO, Piano T - 2
75	773	3	1002275	Euro: 351,19	LARGO DEL PALOMBARO, Piano T - 3
75	773	4	1002275	Euro: 351,19	LARGO DEL PALOMBARO, Piano Tint. 4
75	773	5	1002275	Euro: 263,39	LARGO DEL PALOMBARO, Piano Tint. 5
75	773	6	1005424	Euro: 263,39	LARGO DEL PALOMBARO, Piano Tint. 6
75	773	7	1002275	Euro: 351,19	LARGO DEL PALOMBARO, Piano Tint. 7

75	773	8	1002275	Euro: 351,19	LARGO DEL PALOMBARO, Piano Tint. 8
75	773	9	1002275	Euro: 263,39	LARGO DEL PALOMBARO, Piano Tint. 9
75	773	10	1002275	Euro: 351,19	LARGO DEL PALOMBARO, Piano Tint. 10
75	773	11	1002275	Euro: 351,19	LARGO DEL PALOMBARO, Piano Tint. 11
75	773	12	1002275	Euro: 351,19	LARGO DEL PALOMBARO, Piano Tint. 12
75	773	14	1002275	Euro: 263,39	LARGO DEL PALOMBARO, Piano Tint. 14
75	773	15	1002275	Euro: 351,19	LARGO DEL PALOMBARO, Piano Tint. 15
75	773	16	1002275	Euro: 351,19	LARGO DEL PALOMBARO, Piano Tint. 16
75	773	17		Euro: 351,19	LARGO DEL PALOMBARO, SNC Piano T-1 - 2int. 17
75	773	18	1002275	Euro: 351,19	LARGO DEL PALOMBARO, Piano T - 1 - 2int. 18
75	773	19	1002275	Euro: 351,19	LARGO DEL PALOMBARO, Piano T - 1 - 2int. 19
75	773	20	1002275	Euro: 351,19	LARGO DEL PALOMBARO, Piano T - 1 - 2int. 20
75	773	21	1002275	Euro: 263,39	LARGO DEL PALOMBARO, Piano T - 1 - 2int. 21
75	773	22	1002275	Euro: 263,39	LARGO DEL PALOMBARO, Piano T - 1 - 2int. 22
75	773	23	1002275	Euro: 351,19	LARGO DEL PALOMBARO, Piano T - 1 - 2int. 23
75	773	24	1002275	Euro: 351,19	LARGO DEL PALOMBARO, Piano T - 1 - 2int. 24
75	773	25	1002275	Euro: 263,39	LARGO DEL PALOMBARO, Piano T - 1 - 2int. 25
75	773	26	1002275	Euro: 263,39	LARGO DEL PALOMBARO, Piano T - 1 - 2int. 26
75	773	27	1002275	Euro: 351,19	LARGO DEL PALOMBARO, Piano T - 1 - 2int. 27
75	773	28	1005314	Euro: 351,19	LARGO DEL PALOMBARO, Piano T-1 - 2
75	773	29	1002275	Euro: 263,39	LARGO DEL PALOMBARO, Piano T - 1 - 2int. 29
75	773	30		Euro: 307,29	VIA DELLE PONTINE, 28 Piano T-1 - 2
75	773	31	1002275	Euro: 351,19	LARGO DEL PALOMBARO, Piano T - 1 - 2int. 31
75	773	32	1002275	Euro: 351,19	LARGO DEL PALOMBARO, Piano T - 1 - 2int. 32
75	781	20		Euro: 351,19	VIA PONZA, 16 Piano Tint. 2
75	781	7		Euro: 351,19	VIA PONZA, 16 Piano Tint. 2
	75	781	19		Euro: 351,19 STRADA QUARTUCCIO, Piano Tint. 1
75	781	8		Euro: 351,19	STRADA QUARTUCCIO, Piano Tint. 1
	75	781	22		Euro: 307,29 STRADA QUARTUCCIO, Piano T
75	781	9		Euro: 307,29	STRADA QUARTUCCIO, Piano T
	75	781	10		Euro: 307,29 STRADA QUARTUCCIO, Piano Tint. 4
75	781	21		Euro: 307,29	STRADA QUARTUCCIO, Piano Tint. 4
	75	781	11		Euro: 351,19 STRADA QUARTUCCIO, Piano Tint. 2
75	781	24		Euro: 351,19	STRADA QUARTUCCIO, Piano Tint. 2
	75	781	12		Euro: 307,29 STRADA QUARTUCCIO, Piano Tint. 1
75	781	23		Euro: 307,29	STRADA QUARTUCCIO, Piano Tint. 1
	75	781	13		Euro: 351,19 STRADA QUARTUCCIO, Piano Tint. 3
75	781	26		Euro: 351,19	STRADA QUARTUCCIO, Piano Tint. 3
	75	781	14		Euro: 307,29 STRADA QUARTUCCIO, Piano Tint. 4
75	781	25		Euro: 307,29	STRADA QUARTUCCIO, Piano Tint. 4
	75	781	15		Euro: 351,19 STRADA QUARTUCCIO, Piano Tint. 2
75	781	28		Euro: 351,19	STRADA QUARTUCCIO, Piano Tint. 2
	75	781	16		Euro: 307,29 STRADA QUARTUCCIO, Piano Tint. 1
75	781	27		Euro: 307,29	STRADA QUARTUCCIO, Piano Tint. 1
	75	781	17		Euro: 351,19 STRADA QUARTUCCIO, Piano Tint. 3
75	781	30		Euro: 351,19	STRADA QUARTUCCIO, Piano Tint. 3
	75	781	18		Euro: 351,19 STRADA QUARTUCCIO, Piano Tint. 4
75	781	29		Euro: 351,19	STRADA QUARTUCCIO, Piano Tint. 4
75	781	66		Euro: 307,29	STRADA QUARTUCCIO, Piano 1int. 6
75	781	67		Euro: 307,29	STRADA QUARTUCCIO, Piano 1int. 5
75	781	68		Euro: 307,29	STRADA QUARTUCCIO, Piano 1int. 7
75	781	69		Euro: 307,29	STRADA QUARTUCCIO, Piano 1int. 8
75	781	70		Euro: 307,29	STRADA QUARTUCCIO, Piano 1int. 6
75	781	71		Euro: 307,29	STRADA QUARTUCCIO, Piano 1int. 5
75	781	72		Euro: 307,29	STRADA QUARTUCCIO, Piano 1int. 7
75	781	73		Euro: 307,29	STRADA QUARTUCCIO, Piano 1int. 8
75	781	74		Euro: 307,29	STRADA QUARTUCCIO, Piano 1int. 6
75	781	75		Euro: 307,29	STRADA QUARTUCCIO, Piano 1int. 5
75	781	76		Euro: 307,29	STRADA QUARTUCCIO, Piano 1int. 7
75	781	77		Euro: 307,29	STRADA QUARTUCCIO, Piano 1int. 8
75	781	78		Euro: 307,29	STRADA QUARTUCCIO, Piano 2int. 10
75	781	79		Euro: 307,29	STRADA QUARTUCCIO, Piano 2int. 9
75	781	80		Euro: 307,29	STRADA QUARTUCCIO, Piano 2int. 11
75	781	81		Euro: 307,29	STRADA QUARTUCCIO, Piano 2int. 12
75	781	82		Euro: 307,29	STRADA QUARTUCCIO, Piano 2int. 10
75	781	83		Euro: 307,29	STRADA QUARTUCCIO, Piano 2int. 9
75	781	84		Euro: 307,29	STRADA QUARTUCCIO, Piano 2int. 11



75	781	85		Euro: 307,29	STRADA QUARTUCCIO, Piano 2int. 12
75	781	86		Euro: 307,29	STRADA QUARTUCCIO, Piano 2int. 10
75	781	87		Euro: 307,29	STRADA QUARTUCCIO, Piano 2int. 9
75	781	88		Euro: 307,29	STRADA QUARTUCCIO, Piano 2int. 11
75	781	89		Euro: 307,29	STRADA QUARTUCCIO, Piano 2int. 12
75	786	1	1002145	Euro: 438,99	VIA TRE CANCELLI, 23 Piano S1 - T - 1
75	786	2		Euro: 307,29	VIA SICILIA, 62 Piano S1 - T - 1
75	786	3	1002145	Euro: 351,19	VIA TRE CANCELLI, 23 Piano S1 - T - 1
75	786	4	1005173	Euro: 395,09	VIA TRE CANCELLI, Piano ST - 1
75	786	5	1002145	Euro: 351,19	VIA TRE CANCELLI, 23 Piano S1 - T - 1
75	786	6	1002145	Euro: 438,99	VIA TRE CANCELLI, 23 Piano S1 - T - 1
75	786	7	1002145	Euro: 438,99	VIA TRE CANCELLI, 23 Piano S1 - T - 1
75	786	8	1002145	Euro: 307,29	VIA TRE CANCELLI, 23 Piano S1 - T - 1
75	786	9	1002145	Euro: 351,19	VIA TRE CANCELLI, 23 Piano S1 - T - 1
75	786	10	1002145	Euro: 307,29	VIA TRE CANCELLI, 23 Piano S1 - T - 1
75	786	11	1002145	Euro: 307,29	VIA TRE CANCELLI, 23 Piano S1 - T - 1
75	786	12	1002145	Euro: 438,99	VIA TRE CANCELLI, 23 Piano S1 - T - 1
75	791	1		Euro: 361,52	VIA TRE CANCELLI, 3 Piano S1-T
75	791	4		Euro: 361,52	VIA TRE CANCELLI, 3 Piano S1-T
75	791	5		Euro: 361,52	VIA TRE CANCELLI, 3 Piano S1-T
	75	791	2	50014	Euro: 361,52 VIA TRE CANCELLI, Piano S1 - T
75	791	6		50014	Euro: 361,52 VIA TRE CANCELLI, Piano S1 - T
75	791	7		50014	Euro: 361,52 VIA TRE CANCELLI, Piano S1 - T
	75	791	3	50014	Euro: 413,17 VIA TRE CANCELLI, Piano S1 - T
75	791	8		50014	Euro: 413,17 VIA TRE CANCELLI, Piano S1 - T
75	791	9		50014	Euro: 413,17 VIA TRE CANCELLI, Piano S1 - T
	75	791	10	50014	Euro: 516,46 VIA TRE CANCELLI, Piano S1 - 1
75	791	14		50014	Euro: 516,46 VIA TRE CANCELLI, Piano S1 - 1
	75	791	11	50014	Euro: 516,46 VIA TRE CANCELLI, Piano S1 - 1
75	791	13		50014	Euro: 516,46 VIA TRE CANCELLI, Piano S1 - 1
	75	802	1		Euro: 307,29 STRADA QUARTUCCIO, Piano Tint. 2
75	802	19		Euro: 307,29	STRADA QUARTUCCIO, Piano Tint. 2
	75	802	2		Euro: 263,39 VIA DELLE EGADI, SNC Piano Tint. 4
75	802	20		Euro: 263,39	VIA DELLE EGADI, SNC Piano Tint. 4
	75	802	23		Euro: 307,29 STRADA QUARTUCCIO, Piano Tint. 6
75	802	3		Euro: 307,29	STRADA QUARTUCCIO, Piano Tint. 6
	75	802	24		Euro: 263,39 STRADA QUARTUCCIO, Piano Tint. 8
75	802	4		Euro: 263,39	STRADA QUARTUCCIO, Piano Tint. 8
	75	802	26		Euro: 307,29 STRADA QUARTUCCIO, Piano Tint. 10
75	802	5		Euro: 307,29	STRADA QUARTUCCIO, Piano Tint. 10
	75	802	29		Euro: 263,39 STRADA QUARTUCCIO, Piano Tint. 12
75	802	6		Euro: 263,39	STRADA QUARTUCCIO, Piano Tint. 12
	75	802	30		Euro: 307,29 STRADA QUARTUCCIO, Piano Tint. 14
75	802	7		Euro: 307,29	STRADA QUARTUCCIO, Piano Tint. 14
	75	802	33		Euro: 263,39 STRADA QUARTUCCIO, Piano Tint. 16
75	802	8		Euro: 263,39	STRADA QUARTUCCIO, Piano Tint. 16
	75	802	34		Euro: 307,29 STRADA QUARTUCCIO, Piano Tint. 18
75	802	9		Euro: 307,29	STRADA QUARTUCCIO, Piano Tint. 18
	75	802	10		Euro: 482,89 VIA DELLE TREMITI, 33 Piano Tint. 17
	75	802	11		Euro: 263,39 STRADA QUARTUCCIO, Piano Tint. 15
75	802	38		Euro: 263,39	STRADA QUARTUCCIO, Piano Tint. 15
	75	802	12	1004144	Euro: 307,29 VIA DELLE TREMITI, 25 Piano Tint. 13
	75	802	13		Euro: 307,29 STRADA QUARTUCCIO, Piano Tint. 11
75	802	42		Euro: 307,29	STRADA QUARTUCCIO, Piano Tint. 11
	75	802	14		Euro: 307,29 STRADA QUARTUCCIO, Piano Tint. 9
75	802	45		Euro: 307,29	STRADA QUARTUCCIO, Piano Tint. 9
	75	802	15		Euro: 263,39 STRADA QUARTUCCIO, Piano Tint. 7
75	802	47		Euro: 263,39	STRADA QUARTUCCIO, Piano Tint. 7
	75	802	16		Euro: 307,29 STRADA QUARTUCCIO, Piano Tint. 5
75	802	48		Euro: 307,29	STRADA QUARTUCCIO, Piano Tint. 5
	75	802	17		Euro: 263,39 STRADA QUARTUCCIO, Piano Tint. 3
75	802	51		Euro: 263,39	STRADA QUARTUCCIO, Piano Tint. 3
	75	802	18		Euro: 307,29 STRADA QUARTUCCIO, Piano Tint. 1
75	802	52		Euro: 307,29	STRADA QUARTUCCIO, Piano Tint. 1
	75	802	21		Euro: 263,39 STRADA QUARTUCCIO, Piano T - 1 - 2int. 22
75	802	56		Euro: 263,39	STRADA QUARTUCCIO, Piano T - 1 - 2int. 22
	75	802	22		Euro: 307,29 STRADA QUARTUCCIO, Piano T - 1 - 2int. 24

75	802	57		Euro: 307,29	STRADA QUARTUCCIO, Piano T - 1 - 2int. 24
	75	802	25	Euro: 263,39	STRADA QUARTUCCIO, Piano T - 1 - 2int. 26
75	802	58		Euro: 263,39	STRADA QUARTUCCIO, Piano T - 1 - 2int. 26
	75	802	27	Euro: 307,29	STRADA QUARTUCCIO, Piano T - 1 - 2int. 28
75	802	59		Euro: 307,29	STRADA QUARTUCCIO, Piano T - 1 - 2int. 28
	75	802	28	Euro: 307,29	STRADA QUARTUCCIO, Piano T - 1 - 2int. 30
75	802	60		Euro: 307,29	STRADA QUARTUCCIO, Piano T - 1 - 2int. 30
	75	802	31	Euro: 307,29	STRADA QUARTUCCIO, Piano T - 1 - 2int. 32
75	802	61		Euro: 307,29	STRADA QUARTUCCIO, Piano T - 1 - 2int. 32
	75	802	32	Euro: 263,39	STRADA QUARTUCCIO, Piano T - 1 - 2int. 34
75	802	62		Euro: 263,39	STRADA QUARTUCCIO, Piano T - 1 - 2int. 34
	75	802	35	Euro: 307,29	STRADA QUARTUCCIO, Piano T - 1 - 2int. 36
75	802	63		Euro: 307,29	STRADA QUARTUCCIO, Piano T - 1 - 2int. 36
	75	802	36	Euro: 307,29	STRADA QUARTUCCIO, Piano T - 1 - 2int. 35
75	802	64		Euro: 307,29	STRADA QUARTUCCIO, Piano T - 1 - 2int. 35
	75	802	39	Euro: 263,39	STRADA QUARTUCCIO, Piano T - 1 - 2int. 33
75	802	65		Euro: 263,39	STRADA QUARTUCCIO, Piano T - 1 - 2int. 33
	75	802	40	Euro: 395,09	STRADA QUARTUCCIO, Piano 2int. 31
75	802	66		Euro: 395,09	STRADA QUARTUCCIO, Piano 2int. 31
	75	802	43	Euro: 307,29	STRADA QUARTUCCIO, Piano T - 1 - 2int. 29
75	802	67		Euro: 307,29	STRADA QUARTUCCIO, Piano T - 1 - 2int. 29
	75	802	44	Euro: 307,29	STRADA QUARTUCCIO, Piano T - 1 - 2int. 27
75	802	68		Euro: 307,29	STRADA QUARTUCCIO, Piano T - 1 - 2int. 27
	75	802	46	Euro: 263,39	STRADA QUARTUCCIO, Piano T - 1 - 2int. 25
75	802	69		Euro: 263,39	STRADA QUARTUCCIO, Piano T - 1 - 2int. 25
	75	802	49	Euro: 307,29	STRADA QUARTUCCIO, Piano T - 1 - 2int. 23
75	802	70		Euro: 307,29	STRADA QUARTUCCIO, Piano T - 1 - 2int. 23
	75	802	50	Euro: 263,39	STRADA QUARTUCCIO, Piano T - 1 - 2int. 21
75	802	71		Euro: 263,39	STRADA QUARTUCCIO, Piano T - 1 - 2int. 21
	75	802	53	Euro: 307,29	STRADA QUARTUCCIO, Piano T - 1 - 2int. 19
75	802	72		Euro: 307,29	STRADA QUARTUCCIO, Piano T - 1 - 2int. 19
	75	802	54	Euro: 307,29	STRADA QUARTUCCIO, Piano T - 1 - 2int. 20
75	802	55		Euro: 307,29	STRADA QUARTUCCIO, Piano T - 1 - 2int. 20
	75	868	1	Euro: 361,52	VIA SARDEGNA, Piano 1int. 10
75	868	16		Euro: 361,52	VIA SARDEGNA, Piano 1int. 10
	75	868	11	Euro: 361,52	VIA SARDEGNA, Piano Tint. 1
75	868	2		Euro: 361,52	VIA SARDEGNA, Piano Tint. 1
	75	868	17	Euro: 307,29	STRADA DELLA STAZIONE, Piano 1int. 9
75	868	3		Euro: 307,29	STRADA DELLA STAZIONE, Piano 1int. 9
	75	868	18	Euro: 307,29	STRADA DELLA STAZIONE, Piano 1int. 8
75	868	4		Euro: 307,29	STRADA DELLA STAZIONE, Piano 1int. 8
	75	868	19	Euro: 307,29	STRADA DELLA STAZIONE, Piano 1int. 7
75	868	5		Euro: 307,29	STRADA DELLA STAZIONE, Piano 1int. 7
	75	868	15	50125 Euro: 464,81	VIA TRE CANCELLI, Piano Tint. 5
75	868	6		50125 Euro: 464,81	VIA TRE CANCELLI, Piano Tint. 5
	75	868	20	Euro: 413,17	VIA SICILIA, 11 Piano 1int. 6
75	868	7		Euro: 413,17	VIA SICILIA, 11 Piano 1int. 6
	75	868	12	50125 Euro: 307,29	VIA TRE CANCELLI, Piano Tint. 2
75	868	8		50125 Euro: 307,29	VIA TRE CANCELLI, Piano Tint. 2
	75	868	13	50125 Euro: 307,29	VIA TRE CANCELLI, Piano Tint. 3
75	868	9		50125 Euro: 307,29	VIA TRE CANCELLI, Piano Tint. 3
	75	868	10	50125 Euro: 307,29	VIA TRE CANCELLI, Piano Tint. 4
75	868	14		50125 Euro: 307,29	VIA TRE CANCELLI, Piano Tint. 4
75	878	2		Euro: 438,99	STRADA QUARTUCCIO, Piano 1
75	878	3		Euro: 438,99	STRADA QUARTUCCIO, Piano T
75	878	4		Euro: 438,99	STRADA QUARTUCCIO, Piano 1
75	878	5		Euro: 438,99	STRADA QUARTUCCIO, Piano T
75	905	1	1002838	Euro: 307,29	LARGO DEL PALOMBARO, Piano T - 1
75	905	2		Euro: 307,29	VIA VULCANO, Piano Tint. 2
75	905	3		Euro: 307,29	VIA VULCANO, Piano Tint. 3
75	905	4		Euro: 307,29	VIA VULCANO, Piano Tint. 4
75	905	5		Euro: 307,29	VIA VULCANO, Piano Tint. 5
75	905	6		Euro: 307,29	LARGO DEL PALOMBARO, SNC Piano Tint. 6
75	905	7	1004122	Euro: 307,29	VIA DELLE EOLIE, 46 Piano T
75	905	8		Euro: 307,29	VIA DELLE EOLIE, Piano Tint. 8
75	905	10		Euro: 351,19	VIA DELLE EOLIE, Piano Tint. 10
75	905	11		Euro: 351,19	VIA DELLE EOLIE, 54 Piano Tint. 11

75	905	12	Euro: 307,29	VIA DELLE EOLIE, Piano Tint. 12
75	905	13	Euro: 307,29	VIA DELLE EOLIE, Piano Tint. 13
75	905	14	Euro: 351,19	VIA DELLE EOLIE, SNC Piano Tint. 14
75	905	15	Euro: 307,29	VIA DELLE EOLIE, Piano Tint. 15
75	905	16	Euro: 307,29	VIA DELLE EOLIE, SNC Piano Tint. 16
75	905	17	1003375 Euro: 307,29	VIA DELLE EOLIE, Piano T - 1
75	905	18	Euro: 307,29	VIA DELLE EOLIE, Piano 1int. 18
75	905	19	Euro: 307,29	VIA DELLE EOLIE, Piano 1int. 19
75	905	20	Euro: 307,29	VIA DELLE EOLIE, Piano 1int. 20
75	905	21	Euro: 307,29	VIA DELLE EOLIE, Piano 1int. 21
75	905	22	Euro: 307,29	VIA DELLE EOLIE, Piano 1int. 22
75	905	23	Euro: 307,29	VIA DELLE EOLIE, Piano 1int. 23
75	905	24	Euro: 307,29	VIA DELLE EOLIE, Piano 1int. 24
75	905	25	Euro: 307,29	VIA DELLE EOLIE, Piano 1int. 25
75	905	26	Euro: 307,29	VIA DELLE EOLIE, Piano 1int. 26
75	905	27	Euro: 307,29	VIA DELLE EOLIE, Piano 1int. 27
75	905	28	Euro: 307,29	VIA DELLE EOLIE, Piano 1int. 28
75	905	29	Euro: 307,29	VIA DELLE EOLIE, Piano 1int. 29
75	905	30	Euro: 307,29	VIA DELLE EOLIE, Piano 1int. 30
75	905	31	Euro: 307,29	VIA DELLE EOLIE, Piano 1int. 31
75	905	32	Euro: 307,29	VIA DELLE EOLIE, Piano 1int. 32
75	919	1	Euro: 307,29	VIA VULCANO, Piano Tint. 1
75	919	2	Euro: 263,39	LARGO DEL PALOMBARO, SNC Piano Tint. 2
75	919	3	1004392 Euro: 351,19	VIA TRE CANCELLI, 163 Piano T
75	919	4	Euro: 307,29	VIA VULCANO, Piano Tint. 4
75	919	5	Euro: 307,29	VIA VULCANO, Piano Tint. 5
75	919	6	Euro: 263,39	LARGO DEL PALOMBARO, SNC Piano Tint. 6
75	919	7	Euro: 307,29	VIA VULCANO, Piano Tint. 7
75	919	8	Euro: 263,39	LARGO DEL PALOMBARO, SNC Piano Tint. 8
75	919	9	Euro: 307,29	VIA VULCANO, Piano 1int. 9
75	919	10	Euro: 307,29	VIA VULCANO, Piano 1int. 10
75	919	11	Euro: 307,29	VIA VULCANO, Piano 1int. 11
75	919	12	Euro: 307,29	VIA VULCANO, Piano 1int. 12
75	919	13	Euro: 307,29	VIA VULCANO, Piano 1int. 13
75	919	14	Euro: 307,29	VIA VULCANO, Piano 1int. 14
75	919	15	Euro: 307,29	VIA VULCANO, Piano 1int. 15
75	919	16	Euro: 307,29	VIA VULCANO, Piano 1int. 16
75	1206	1	1002290 Euro: 526,79	LARGO DEL PALOMBARO, Piano T - 1 - 2
75	1206	3	1002290 Euro: 263,39	LARGO DEL PALOMBARO, Piano T - 1 - 2
75	1212	1	1002290 Euro: 526,79	LARGO DEL PALOMBARO, Piano T - 1 - 2
75	1212	3	1002290 Euro: 263,39	LARGO DEL PALOMBARO, Piano T - 1 - 2
75	1224	1	1002290 Euro: 568,10	LARGO DEL PALOMBARO, Piano T
75	1224	2	1002290 Euro: 568,10	LARGO DEL PALOMBARO, Piano T - 1 - 2
75	1231	1	1002290 Euro: 568,10	LARGO DEL PALOMBARO, Piano T
75	1231	2	1002290 Euro: 568,10	LARGO DEL PALOMBARO, Piano T - 1 - 2
75	1233	1	1002290 Euro: 568,10	LARGO DEL PALOMBARO, Piano Tint. 12
75	1233	2	1002290 Euro: 568,10	LARGO DEL PALOMBARO, Piano T - 1 - 2
75	1239	1	1002290 Euro: 263,39	LARGO DEL PALOMBARO, Piano T
75	1239	2	1002290 Euro: 263,39	LARGO DEL PALOMBARO, Piano Tint. 6
75	1239	3	1002290 Euro: 263,39	LARGO DEL PALOMBARO, Piano T - 1 - 2
75	1239	4	Euro: 263,39	LARGO DEL PALOMBARO, Piano T - 1 - 2
75	1244	1	1002290 Euro: 263,39	LARGO DEL PALOMBARO, Piano T
75	1244	3	1002290 Euro: 263,39	LARGO DEL PALOMBARO, Piano T - 1 - 2
75	1244	4	1005877 Euro: 263,39	LARGO DEL PALOMBARO, Piano T - 1 - 2
75	1248	1	1002290 Euro: 263,39	LARGO DEL PALOMBARO, Piano T
75	1248	2	1002290 Euro: 526,79	LARGO DEL PALOMBARO, Piano T - 1 - 2
75	1248	3	1002290 Euro: 263,39	LARGO DEL PALOMBARO, Piano T - 1 - 2
75	1252	1	1002290 Euro: 526,79	LARGO DEL PALOMBARO, Piano T - 1 - 2
75	1252	2	1002290 Euro: 526,79	LARGO DEL PALOMBARO, Piano T - 1 - 2
75	1255	1	1002290 Euro: 263,39	LARGO DEL PALOMBARO, Piano T
75	1255	2	1005331 Euro: 526,79	LARGO DEL PALOMBARO, Piano T - 1 - 2
75	1259	1	1002290 Euro: 263,39	LARGO DEL PALOMBARO, Piano T
75	1259	2	1002290 Euro: 526,79	LARGO DEL PALOMBARO, Piano T - 1 - 2
75	1259	3	1002290 Euro: 263,39	LARGO DEL PALOMBARO, Piano T - 1 - 2
75	1264	1	1002290 Euro: 263,39	LARGO DEL PALOMBARO, Piano T
75	1264	2	1002290 Euro: 263,39	LARGO DEL PALOMBARO, Piano T
75	1264	3	Euro: 263,39	VIA VULCANO, 13 Piano T-1 - 2

75	1264	4	1002290	Euro: 263,39	LARGO DEL PALOMBARO, Piano T - 1 - 2
75	1294	4	1002290	Euro: 263,39	LARGO DEL PALOMBARO, Piano T - 1 - 2
75	1299	1	1002290	Euro: 526,79	LARGO DEL PALOMBARO, Piano T - 1 - 2
75	1299	2	1002290	Euro: 263,39	LARGO DEL PALOMBARO, Piano T
75	1299	3	1005031	Euro: 175,60	LARGO DEL PALOMBARO, Piano T - 1 - 2
75	1302	2	1002290	Euro: 263,39	LARGO DEL PALOMBARO, Piano T
75	1302	3	1002290	Euro: 263,39	LARGO DEL PALOMBARO, Piano T - 1 - 2
75	1392	7		Euro: 112,33	LARGO DEL PALOMBARO, Piano S1int. 7
75	1392	10	1002223	Euro: 307,29	LARGO DEL PALOMBARO, Piano T
75	1392	12	1002223	Euro: 307,29	LARGO DEL PALOMBARO, Piano T
75	1392	13	1002223	Euro: 307,29	LARGO DEL PALOMBARO, Piano 1 - 2
75	1392	14	1002223	Euro: 307,29	LARGO DEL PALOMBARO, Piano 1 - 2
75	1392	15	1002817	Euro: 351,19	LARGO DEL PALOMBARO, Piano 1 - 2
75	1392	16	1002223	Euro: 307,29	LARGO DEL PALOMBARO, Piano 1 - 2
75	1393	9		Euro: 351,19	LARGO DEL PALOMBARO, SNC Piano T
75	1393	10	1001578	Euro: 307,29	LARGO DEL PALOMBARO, Piano T
75	1393	11	1002223	Euro: 307,29	LARGO DEL PALOMBARO, Piano T
75	1393	13		Euro: 307,29	LARGO DEL PALOMBARO, Piano 1-2
75	1393	14	1002223	Euro: 307,29	LARGO DEL PALOMBARO, Piano 1 - 2
75	1393	15		Euro: 307,29	LARGO DEL PALOMBARO, SNC Piano 1-2
75	1393	16	1002223	Euro: 307,29	LARGO DEL PALOMBARO, Piano 1 - 2
75	1393	17		Euro: 438,99	VIA DELLE EGADI, 5 Piano S1-T
75	1561	1		Euro: 307,29	VIA TRE CANCELLI, 86 Piano S1-Tint. 1
75	1569			Euro: 307,29	VIA TRE CANCELLI, 86 Piano S1-Tint. 1
	75	1561	2	Euro: 307,29	VIA TRE CANCELLI, 88 Piano S1-Tint. 2
75	1568			Euro: 307,29	VIA TRE CANCELLI, 88 Piano S1-Tint. 2
	75	1561	3	Euro: 307,29	VIA DEL GIGLIO, 5 Piano S1-Tint. 3
75	1565			Euro: 307,29	VIA DEL GIGLIO, 5 Piano S1-Tint. 3
	75	1561	4	Euro: 263,39	VIA DEL GIGLIO, 3 Piano Tint. 4
75	1564			Euro: 263,39	VIA DEL GIGLIO, 3 Piano Tint. 4
	75	1561	5	Euro: 263,39	VIA TRE CANCELLI, 84 Piano 1int. 5
75	1570			Euro: 263,39	VIA TRE CANCELLI, 84 Piano 1int. 5
	75	1561	6	Euro: 263,39	VIA TRE CANCELLI, 90 Piano 1int. 6
75	1567			Euro: 263,39	VIA TRE CANCELLI, 90 Piano 1int. 6
	75	1561	7	Euro: 263,39	VIA DEL GIGLIO, 7 Piano 1int. 7
75	1566			Euro: 263,39	VIA DEL GIGLIO, 7 Piano 1int. 7
	75	1561	8	Euro: 263,39	VIA DEL GIGLIO, 1 Piano 1int. 8
75	1563			Euro: 263,39	VIA DEL GIGLIO, 1 Piano 1int. 8
	75	629	55	Euro: 307,29	VIA DI PIANOSA, 51 Piano S1-T - 1-2
	75	66	48	Euro: 568,10	VIA DEL BOSCO, 13 Piano S1-Tint. 3
	75	1392	11	Euro: 307,29	LARGO DEL PALOMBARO, Piano Tint. 3
	75	1612		Euro: 526,79	VIA DELL' ELBA, 14 Piano T
75	1613			Euro: 526,79	VIA DELL' ELBA, 14 Piano T
75	657	24		Euro: 526,79	VIA DELL' ELBA, 14 Piano T
	75	1518		Euro: 263,39	VIA DI PIANOSA, SNC Piano T-1 - 2
75	629	61		Euro: 263,39	VIA DI PIANOSA, SNC Piano T-1 - 2
	75	665	10	Euro: 438,99	VIA DI CAPRAIA, SNC Piano T
	75	1255	3	Euro: 263,39	VIA TRE CANCELLI, 139 Piano T-1 - 2int. 33
75	1256			Euro: 263,39	VIA TRE CANCELLI, 139 Piano T-1 - 2int. 33
75	480	9		Euro: 526,79	VIA DEL GIGLIO, SNC Piano S1-T
75	234	41		Euro: 395,09	VIA ISCHIA, 1 Piano 1-2int. 39
75	629	63		Euro: 395,09	VIA DI PIANOSA, 49 Piano T-1 - 2-S1
75	650	36		Euro: 263,39	VIA GIANNUTRI, 70 Piano S1
75	671	63		Euro: 413,17	VIA GORGONA, SNC Piano S1-T - 1int. 4
75	671	91		Euro: 413,17	VIA GORGONA, SNC Piano S1-T - 1int. 4
75	905	33		Euro: 351,19	VIA DELLE EOLIE, SNC Piano T
75	303	26		Euro: 351,19	VIA TRE CANCELLI, SNC Piano T-1
75	577	1		Euro: 482,89	VIA TRE CANCELLI, 64 Piano Tint. 1
75	577	2		Euro: 482,89	VIA TRE CANCELLI, 68 Piano T
75	577	3		Euro: 482,89	VIA TRE CANCELLI, 72 Piano Tint. 3
75	577	4		Euro: 482,89	VIA TRE CANCELLI, Piano Tint. 4
75	577	5		Euro: 614,58	VIA TRE CANCELLI, Piano 1 - 2int. 5
75	577	6		Euro: 614,58	VIA TRE CANCELLI, 70/72 Piano 1-2int. 6
75	577	7		Euro: 570,68	VIA TRE CANCELLI, 20 Piano 1 - 2int. 7
75	577	8		Euro: 614,58	VIA DELL' ELBA, SNC Piano 1-2
75	1210			Euro: 309,87	VIA VULCANO, 33 Piano T
75	1212	2		Euro: 309,87	VIA VULCANO, 33 Piano T

	75	1386	14	Euro: 351,19	VIA PONZA, SNC Piano Tint. 2
75	1404			Euro: 351,19	VIA PONZA, SNC Piano Tint. 2
75	1386	15		Euro: 307,29	LARGO DEL PALOMBARO, Piano Tint. 3
75	1386	17		Euro: 263,39	LARGO DEL PALOMBARO, Piano 1int. 5
75	1386	18		Euro: 263,39	LARGO DEL PALOMBARO, Piano 1int. 6
75	1386	19		Euro: 263,39	LARGO DEL PALOMBARO, Piano 1int. 7
75	1386	20		Euro: 263,39	LARGO DEL PALOMBARO, Piano 1int. 8
75	1386	21		Euro: 307,29	LARGO DEL PALOMBARO, Piano 2 - 3int. 9
75	1386	22		Euro: 307,29	LARGO DEL PALOMBARO, Piano 2 - 3int. 10
75	1386	23		Euro: 307,29	LARGO DEL PALOMBARO, Piano 2 - 3int. 11
75	1386	24		Euro: 307,29	LARGO DEL PALOMBARO, Piano 2 - 3int. 12
75	1386	25		Euro: 351,19	PIAZZA SAPRI, 3 Piano T-S1int. 4
75	1401			Euro: 351,19	PIAZZA SAPRI, 3 Piano T-S1int. 4
75	776	1		Euro: 395,09	LARGO DEL PALOMBARO, Piano Tint. 1
75	776	2		Euro: 395,09	LARGO DEL PALOMBARO, Piano Tint. 2
75	776	3		Euro: 263,39	VIA CAPRI, 8 Piano Tint. 3
75	776	4		Euro: 219,49	LARGO DEL PALOMBARO, Piano Tint. 4
75	776	5		Euro: 219,49	LARGO DEL PALOMBARO, Piano T
75	776	6		Euro: 219,49	LARGO DEL PALOMBARO, Piano Tint. 6
75	776	7		Euro: 219,49	VIA PROCIDA, 10 Piano Tint. 7
75	776	8		Euro: 219,49	LARGO DEL PALOMBARO, Piano Tint. 8
75	776	9		Euro: 307,29	LARGO DEL PALOMBARO, Piano Tint. 9
75	776	11		Euro: 219,49	LARGO DEL PALOMBARO, Piano Tint. 11
75	776	12		Euro: 219,49	LARGO DEL PALOMBARO, Piano Tint. 12
75	776	13		Euro: 219,49	LARGO DEL PALOMBARO, Piano Tint. 13
75	776	14		Euro: 307,29	LARGO DEL PALOMBARO, Piano Tint. 14
75	776	15		Euro: 307,29	LARGO DEL PALOMBARO, Piano Tint. 15
75	776	16		Euro: 307,29	LARGO DEL PALOMBARO, Piano Tint. 16
75	776	18		Euro: 351,19	LARGO DEL PALOMBARO, Piano Tint. 18
75	776	19		Euro: 307,29	LARGO DEL PALOMBARO, Piano Tint. 19
75	776	20		Euro: 307,29	LARGO DEL PALOMBARO, Piano Tint. 20
75	776	21		Euro: 307,29	LARGO DEL PALOMBARO, Piano Tint. 21
75	776	22		Euro: 307,29	LARGO DEL PALOMBARO, Piano Tint. 22
75	776	23		Euro: 307,29	LARGO DEL PALOMBARO, Piano Tint. 23
75	776	24		Euro: 351,19	STRADA QUARTUCCIO, Piano T
75	776	25		Euro: 361,52	VIA PROCIDA, SNC Piano Tint. 25
75	776	26		Euro: 307,29	LARGO DEL PALOMBARO, Piano Tint. 26
75	776	27		Euro: 307,29	LARGO DEL PALOMBARO, Piano Tint. 27
75	776	28		Euro: 395,09	LARGO DEL PALOMBARO, Piano Tint. 28
75	776	29		Euro: 395,09	LARGO DEL PALOMBARO, Piano Tint. 29
75	776	30		Euro: 438,99	VIA ISCHIA, 2 Piano T-1 - 2int. 30
75	776	31		Euro: 395,09	LARGO DEL PALOMBARO, Piano 1int. 31
75	776	32		Euro: 307,29	LARGO DEL PALOMBARO, Piano 1int. 32
75	776	33		Euro: 307,29	LARGO DEL PALOMBARO, Piano 1int. 33
75	776	34		Euro: 526,79	VIA CAPRI, 14 Piano 1-2
75	776	35		Euro: 351,19	LARGO DEL PALOMBARO, Piano 1int. 35
75	776	36		Euro: 351,19	LARGO DEL PALOMBARO, Piano 1int. 36
75	776	37		Euro: 351,19	VIA CAPRI, 18 Piano T-1 - 2int. 37
75	776	38		Euro: 307,29	LARGO DEL PALOMBARO, Piano 1int. 38
75	776	40		Euro: 307,29	LARGO DEL PALOMBARO, Piano 1int. 40
75	776	41		Euro: 307,29	LARGO DEL PALOMBARO, Piano 1int. 41
75	776	42		Euro: 307,29	LARGO DEL PALOMBARO, Piano 1int. 42
75	776	43		Euro: 307,29	STRADA QUARTUCCIO, Piano 1int. 43
75	776	44		Euro: 307,29	LARGO DEL PALOMBARO, Piano 1int. 44
75	776	45		Euro: 351,19	LARGO DEL PALOMBARO, Piano 1int. 45
75	776	46		Euro: 307,29	LARGO DEL PALOMBARO, Piano 1int. 46
75	776	47		Euro: 307,29	VIA PROCIDA, 38 Piano 1
75	776	50		Euro: 307,29	LARGO DEL PALOMBARO, Piano 1int. 50
75	776	51		Euro: 307,29	LARGO DEL PALOMBARO, Piano 1int. 51
75	776	52		Euro: 395,09	LARGO DEL PALOMBARO, Piano 1int. 52
75	776	53		Euro: 307,29	LARGO DEL PALOMBARO, Piano T
75	776	54		Euro: 395,09	LARGO DEL PALOMBARO, Piano 1int. 53
75	776	55		Euro: 395,09	VIA CAPRI, 40 Piano 1-2int. 49
75	776	56		Euro: 307,29	VIA PROCIDA, 18 Piano 1-2
75	855	1		Euro: 438,99	VIA TRE CANCELLI, 47 Piano T-1int. 1
75	855	11		Euro: 438,99	VIA TRE CANCELLI, 47 Piano T-1int. 1
	75	855	12	Euro: 351,19	VIA TRE CANCELLI, Piano T - 1int. 2

75	855	2		Euro: 351,19	VIA TRE CANCELLI, Piano T - 1int. 2
	75	855	18	Euro: 351,19	VIA TRE CANCELLI, Piano 1int. 10
75	855	3		Euro: 351,19	VIA TRE CANCELLI, Piano 1int. 10
	75	855	19	Euro: 351,19	VIA TRE CANCELLI, Piano 1int. 9
75	855	4		Euro: 351,19	VIA TRE CANCELLI, Piano 1int. 9
	75	855	20	Euro: 351,19	VIA TRE CANCELLI, Piano 1int. 8
75	855	5		Euro: 351,19	VIA TRE CANCELLI, Piano 1int. 8
	75	855	16	Euro: 351,19	VIA TRE CANCELLI, Piano T - 1int. 6
75	855	6		Euro: 351,19	VIA TRE CANCELLI, Piano T - 1int. 6
	75	855	17	Euro: 351,19	VIA TRE CANCELLI, Piano T - 1int. 7
75	855	7		Euro: 351,19	VIA TRE CANCELLI, Piano T - 1int. 7
	75	855	13	Euro: 351,19	VIA TRE CANCELLI, Piano Tint. 3
75	855	8		Euro: 351,19	VIA TRE CANCELLI, Piano Tint. 3
	75	855	14	Euro: 307,29	VIA TRE CANCELLI, Piano Tint. 4
75	855	9		Euro: 307,29	VIA TRE CANCELLI, Piano Tint. 4
	75	855	10	Euro: 351,19	VIA TRE CANCELLI, Piano Tint. 5
75	855	15		Euro: 351,19	VIA TRE CANCELLI, Piano Tint. 5
	75	1206	2	Euro: 351,19	VIA DELLE EOLIE, 3 Piano T
75	1219			Euro: 351,19	VIA DELLE EOLIE, 3 Piano T
	75	1243		Euro: 219,49	LARGO DEL PALOMBARO, 1 Piano Tint. 8
75	1244	2		Euro: 219,49	LARGO DEL PALOMBARO, 1 Piano Tint. 8
	75	1294	2	Euro: 219,49	VIA VULCANO, 10 Piano T
75	1462			Euro: 219,49	VIA VULCANO, 10 Piano T
	75	1302	1	Euro: 438,99	VIA TRE CANCELLI, Piano T - 1 - 2
75	1303			Euro: 438,99	VIA TRE CANCELLI, Piano T - 1 - 2
	75	636	16	Euro: 224,66	VIA DI CAPRAIA, SNC Piano 1-2 - T
75	636	4		Euro: 224,66	VIA DI CAPRAIA, SNC Piano 1-2 - T
	75	640	9	Euro: 438,99	VIA GIANNUTRI, 36 Piano T-S1
	75	494	16	Euro: 351,19	VIA TRE CANCELLI, 56 Piano S1-T - 1
	75	1392	17	Euro: 570,68	LARGO DEL PALOMBARO, SNC Piano S1-T
	75	494	17	Euro: 570,68	VIA TRE CANCELLI, 54 Piano S1-T - 1
	75	1227	3	Euro: 568,10	VIA VULCANO, 10 Piano T
75	1228			Euro: 568,10	VIA VULCANO, 10 Piano T
	75	1226		Euro: 568,10	VIA VULCANO, 12 Piano T-1 - 2
75	1227	4		Euro: 568,10	VIA VULCANO, 12 Piano T-1 - 2
	75	1386	26	Euro: 263,39	LARGO DEL PALOMBARO, Piano T
75	1403			Euro: 263,39	LARGO DEL PALOMBARO, Piano T
	75	1034		Euro: 438,99	VIA DI MONTECRISTO, 36 Piano T-1 - 2
75	625	8		Euro: 438,99	VIA DI MONTECRISTO, 36 Piano T-1 - 2
75	640	14		Euro: 614,58	VIA GIANNUTRI, 32 Piano S1-T
75	920	1		Euro: 307,29	VIA VULCANO, Piano Tint. 1
75	920	2		Euro: 307,29	VIA VULCANO, Piano Tint. 2
75	920	3		Euro: 307,29	VIA VULCANO, Piano Tint. 3
75	920	4		Euro: 307,29	VIA VULCANO, Piano Tint. 4
75	920	7		Euro: 307,29	VIA VULCANO, Piano Tint. 7
75	920	8		Euro: 307,29	VIA VULCANO, Piano Tint. 8
75	920	9		Euro: 307,29	VIA VULCANO, Piano Tint. 9
75	920	10		Euro: 307,29	VIA VULCANO, Piano Tint. 10
75	920	11		Euro: 307,29	VIA VULCANO, Piano 1int. 11
75	920	12		Euro: 307,29	VIA VULCANO, Piano 1int. 12
75	920	13		Euro: 307,29	VIA VULCANO, Piano 1int. 13
75	920	14		Euro: 307,29	VIA VULCANO, Piano 1int. 14
75	920	17		Euro: 307,29	VIA VULCANO, Piano 1int. 17
75	920	18		Euro: 307,29	VIA VULCANO, Piano 1int. 18
75	920	19		Euro: 307,29	VIA VULCANO, Piano 1int. 19
75	920	20		Euro: 307,29	VIA VULCANO, Piano 1int. 20
75	631	25		Euro: 570,68	VIA DEL GIGLIO, 2 Piano S1-T - 1
75	1294	5		Euro: 351,19	VIA TRE CANCELLI, 19 Piano T
75	1988			Euro: 351,19	VIA TRE CANCELLI, 19 Piano T
75	920	21		Euro: 307,29	VIA SALINA, 16 Piano T-1 - 2
75	920	22		Euro: 307,29	VIA SALINA, 9 Piano T-1 - 2
75	920	23		Euro: 263,39	VIA SALINA, 6 Piano T
75	473	21		Euro: 482,89	VIA DELLE FORMICHE, 17 Piano S1-T - 1
75	66	49		Euro: 206,58	VIA TORRE MARINA, Piano S1
75	1071			Euro: 351,19	VIA DEL GIGLIO, 45 Piano T
75	1074			Euro: 351,19	VIA DEL GIGLIO, 45 Piano T
75	634	18		Euro: 351,19	VIA DEL GIGLIO, 45 Piano T

	75	1990			Euro: 351,19	VIA TORRE MARINA, Piano S1-Tint. 3
75	632	15			Euro: 351,19	VIA TORRE MARINA, Piano S1-Tint. 3
	75	1291			Euro: 263,39	LARGO DEL PALOMBARO, SNC Piano T-1 - 2
75	1294	6			Euro: 263,39	LARGO DEL PALOMBARO, SNC Piano T-1 - 2
	75	625	18		Euro: 438,99	VIA DI MONTECRISTO, Piano 1-2
	75	625	17		Euro: 438,99	VIA DI MONTECRISTO, Piano 1-2
	75	505	13		Euro: 374,43	VIA TORRE MARINA, SNC Piano S1-T
	75	506	22		Euro: 307,29	VIA DI MONTECRISTO, 9 Piano T
	75	1360			Euro: 351,19	VIA DI MONTECRISTO, SNC Piano 1-2
75	623	17			Euro: 351,19	VIA DI MONTECRISTO, SNC Piano 1-2
	75	1056			Euro: 307,29	VIA DEL GIGLIO, SNC Piano Tint. 2
75	632	16			Euro: 307,29	VIA DEL GIGLIO, SNC Piano Tint. 2
	75	1012			Euro: 307,29	VIA DELL' ELBA, 26 Piano T
75	627	17			Euro: 307,29	VIA DELL' ELBA, 26 Piano T
	75	2010			Euro: 351,19	VIA DEL GIGLIO, 19 Piano T-1 - 2
75	664	7			Euro: 351,19	VIA DEL GIGLIO, 19 Piano T-1 - 2
	75	506	27		Euro: 482,89	VIA DI MONTECRISTO, SNC Piano S1-T - 1int. 3
75	708	1			Euro: 482,89	VIA DI MONTECRISTO, SNC Piano S1-T - 1int. 3
	75	776	57		Euro: 438,99	VIA PROCIDA, 42 Piano 1-2
	75	2008			Euro: 307,29	VIA DEL GIGLIO, 9 Piano T-1 - 2
75	664	9			Euro: 307,29	VIA DEL GIGLIO, 9 Piano T-1 - 2
	75	2020			Euro: 351,19	VIA DELL' ELBA, 14 Piano T
75	2022				Euro: 351,19	VIA DELL' ELBA, 14 Piano T
75	657	26			Euro: 351,19	VIA DELL' ELBA, 14 Piano T
	75	2021			Euro: 219,49	VIA DELL' ELBA, 14 Piano S1-T
75	657	27			Euro: 219,49	VIA DELL' ELBA, 14 Piano S1-T
	75	1523			Euro: 482,89	VIA DI PIANOSA, 37 Piano S1-T - 1-2
75	629	65			Euro: 482,89	VIA DI PIANOSA, 37 Piano S1-T - 1-2
	75	2030			Euro: 351,19	VIA DELL' ELBA, Piano T - 1
75	2031				Euro: 351,19	VIA DELL' ELBA, Piano T - 1
75	657	13			Euro: 351,19	VIA DELL' ELBA, Piano T - 1
	75	2027			Euro: 351,19	VIA DELL' ELBA, Piano T - 1
75	657	14			Euro: 351,19	VIA DELL' ELBA, Piano T - 1
	75	2025			Euro: 351,19	VIA DELL' ELBA, Piano T - 1
75	657	15			Euro: 351,19	VIA DELL' ELBA, Piano T - 1
	75	2024			Euro: 351,19	VIA DELL' ELBA, Piano T - 1
75	657	16			Euro: 351,19	VIA DELL' ELBA, Piano T - 1
	75	470	13		Euro: 482,89	VIA TORRE MARINA, 5 Piano S1-1 - 2
	75	1633			Euro: 351,19	VIA DI PIANOSA, 83 Piano T-1 - 2int. 6
75	628	20			Euro: 351,19	VIA DI PIANOSA, 83 Piano T-1 - 2int. 6
	75	1632			Euro: 351,19	VIA DI PIANOSA, 83 Piano T-1 - 2int. 7
75	628	21			Euro: 351,19	VIA DI PIANOSA, 83 Piano T-1 - 2int. 7
	75	1557			Euro: 307,29	VIA DI PIANOSA, SNC Piano T-1 - 2
75	629	66			Euro: 307,29	VIA DI PIANOSA, SNC Piano T-1 - 2
	75	2009			Euro: 351,19	VIA DEL GIGLIO, 25 Piano S1-T
75	664	10			Euro: 351,19	VIA DEL GIGLIO, 25 Piano S1-T
	75	671	94		Euro: 413,17	VIA GORGONA, 31 Piano S1-T - 1
	75	72	11		Euro: 482,89	VIA TRE CANCELLI, 25 Piano S1-T - 1
	75	1004			Euro: 438,99	VIA DI CAPRAIA, 12 Piano T-1 - 2
75	635	5			Euro: 438,99	VIA DI CAPRAIA, 12 Piano T-1 - 2
	75	2036			Euro: 307,29	VIA DEL GIGLIO, 29 Piano T-1 - 2
75	664	11			Euro: 307,29	VIA DEL GIGLIO, 29 Piano T-1 - 2
	75	920	24		Euro: 307,29	VIA VULCANO, SNC Piano Tint. 5
	75	1021			Euro: 395,09	VIA DELL' ELBA, 36 Piano T
75	1023				Euro: 395,09	VIA DELL' ELBA, 36 Piano T
75	628	22			Euro: 395,09	VIA DELL' ELBA, 36 Piano T
	75	773	33		Euro: 263,39	VIA TRE CANCELLI, 227 Piano T

Foglio	Particella	Subalterno	Zona	Partita	Rendita	Indirizzo
75	37				Euro: 1.053,57	STRADA QUARTUCCIO, SNC Piano T-1 - 2
75	482		1		Euro: 624,91	VIA DEL GIGLIO, Piano T - 1
75	482		3		Euro: 624,91	VIA DEL GIGLIO, Piano T - 1
75	482		4		Euro: 624,91	VIA DEL GIGLIO, Piano T - 1
75	482		5		Euro: 624,91	VIA DEL GIGLIO, SNC Piano T-1
75	482		6		Euro: 624,91	VIA DEL GIGLIO, Piano T - 1
75	692				Euro: 624,91	VIA DI MONTECRISTO, Piano S1 - T - 1
75	693				Euro: 511,29	VIA DI MONTECRISTO, 27 Piano T - 1 - S1
75	694				Euro: 454,48	VIA DI MONTECRISTO, 27 Piano S1 - T - 1
75	695				Euro: 511,29	VIA DI MONTECRISTO, Piano S1-T - 1
75	1214			1002290	Euro: 908,96	LARGO DEL PALOMBARO, Piano T - 1 - 2
75	1620				Euro: 1.185,27	STRADA QUARTUCCIO, SNC Piano S1-T - 1-2
75	1638				Euro: 681,72	VIA DEL GIGLIO, 24 Piano S1-T - 1
75	482		8		Euro: 681,72	VIA DEL GIGLIO, 24 Piano S1-T - 1
75	1621		1		Euro: 987,72	STRADA DEL BOSCO, SNC Piano T-1 - 2
75	1622				Euro: 987,72	STRADA DEL BOSCO, SNC Piano T-1 - 2
			8			



15	17		Euro: 1.420,26	STRADA IL CHIARONE, SNC Piano T-1 - S1
15	58	3	Euro: 1.316,97	VIA DEI GLICINI, 55 Piano S1-T
15	58	4	Euro: 1.316,97	VIA DEI GLICINI, 55 Piano S1-T
15	71		50216 Euro: 1.136,21	VIA DELLE AZALEE, Piano T - 1
15	83	2	50212 Euro: 856,03	VIA DELLE MAGNOLIE, 5 Piano T
15	87	4	1004094 Euro: 568,10	VIA DEI PLATANI, 3 Piano T
15	87	5	1003289 Euro: 795,34	VIA DEI PLATANI, 3 Piano T
15	87	6	1003288 Euro: 681,72	VIA DEI PLATANI, 3 Piano 1
15	92	4	50236 Euro: 921,88	VIA DEI PLATANI, 1 Piano 1
15	102		50102 Euro: 1.119,42	VIA DEI GLICINI, 4 Piano T
15	108		50243 Euro: 856,03	VIA DEI GLICINI, Piano T
15	121		Euro: 1.022,58	VIA DELLE ERICHE, 16 Piano T - 1
15	141	7	Euro: 1.079,39	VIA DEI GLICINI, 3 Piano S1 - T
15	153	2	1004569 Euro: 852,15	VIA DELLE AZALEE, SNC Piano S1-T
15	153	3	1004569 Euro: 852,15	VIA DELLE AZALEE, SNC Piano S1-T
15	158	1	50075 Euro: 795,34	VIA DEI GLICINI, 25 Piano S1 - T
15	158	2	50075 Euro: 511,29	VIA DEI GLICINI, 25 Piano 1
15	158	3	50075 Euro: 454,48	VIA DEI GLICINI, 25 Piano 2
15	181	2	50189 Euro: 1.580,36	VIA DEI TIGLI, 25 Piano T - 1 - S1
15	181	4	50189 Euro: 1.580,36	VIA DEI TIGLI, 25 Piano T - 1 - S1
15	269		Euro: 1.712,05	VIA DEI PINI, Piano S1 - T
15	62		Euro: 1.448,66	VIA DELLE AZALEE, SNC Piano T-S1
15	183	2	Euro: 1.193,02	VIA DEI TIGLI, 21 Piano T
15	183	3	Euro: 795,34	VIA DEI TIGLI, 21 Piano 1
15	391		Euro: 852,15	VIA DELLE MAGNOLIE, SNC Piano S1-T
15	395		Euro: 1.053,57	VIA DEI PLATANI, SNC Piano S1-T - 1
15	401		Euro: 1.119,42	VIA DELLE AZALEE, SNC Piano T-1 - 2
15	123	5	Euro: 790,18	VIA DELLE ERICHE, SNC Piano S1-T - 1int. 2
15	123	6	Euro: 856,03	VIA DELLE ERICHE, SNC Piano S1-T - 1int. 3
15	179	5	Euro: 1.777,90	VIA DEI PINI, 34 Piano T-S1 - 1
15	440		Euro: 1.185,27	VIA DELLE AZALEE, 8 Piano S1-T - 1
15	439	2	Euro: 929,62	VIA DEI TIGLI, SNC Piano S1-T - 1
15	439	3	Euro: 697,22	VIA DEI TIGLI, 3/C Piano S1-T - 1
15	439	4	Euro: 852,15	VIA DEI TIGLI, SNC Piano S1-T - 1
15	439	5	Euro: 852,15	VIA DEI TIGLI, SNC Piano S1-T - 1
15	439	6	Euro: 929,62	VIA DEI TIGLI, SNC Piano S1-T - 1
15	103	5	Euro: 921,88	VIA DEI SALICI, 13 Piano T-S1
15	85	7	Euro: 724,33	VIA DEI SALICI, 3 Piano T
15	85	8	Euro: 921,88	VIA DEI SALICI, 3 Piano T-1
15	455	3	Euro: 856,03	VIA DEI TIGLI, SNC Piano T
15	123	8	Euro: 921,88	VIA DELLE ERICHE, 5 Piano T-1int. 1
15	522		Euro: 987,72	VIA DEI TIGLI, 7 Piano S1-T - 1
15	145	16	Euro: 1.704,31	VIA DEI GLICINI, SNC Piano S1-T
15	145	19	Euro: 921,88	VIA DEI GLICINI, SNC Piano T
15	72	5	Euro: 658,48	VIA DEI SALICI, 2A Piano Tint. 1
15	72	6	Euro: 1.251,12	VIA DEI SALICI, 9A Piano T-1 - 2int. 2

Foglio	Particella	Subalterno	Zona	Partita	Rendita	Indirizzo
15	49		1		Euro: 351,19	VIA DEI PINI, 30 Piano T
15	49		3		Euro: 526,79	VIA DEI PINI, 30 Piano 2
15	49		6		Euro: 526,79	VIA DEI PINI, 30 Piano 1
15	52		3		Euro: 374,43	VIA DEI PINI, 8 Piano T
15	52		4		Euro: 486,76	VIA DEI PINI, 8 Piano 1
15	52		5		Euro: 374,43	VIA DEI PINI, 8 Piano 1
15	52		10		Euro: 187,22	VIA DEI PINI, 8 Piano 2int. 4
15	52		11		Euro: 187,22	VIA DEI PINI, 8 Piano 2int. 5
15	54		4	1084	Euro: 307,29	VIA DEI GLICINI, Piano 1
15	54		5		Euro: 224,66	VIA DEI GLICINI, Piano T
15	54		6		Euro: 224,66	VIA DEI GLICINI, Piano T
15	54		7	1084	Euro: 307,29	VIA DEI GLICINI, Piano 1
15	54		8		Euro: 149,77	VIA DEI GLICINI, Piano T
15	54		9	1084	Euro: 395,09	VIA DEI GLICINI, Piano 2
15	54		10	1084	Euro: 351,19	VIA DEI GLICINI, Piano 2
15	55				Euro: 482,89	VIA DEI GLICINI, 12 Piano T
15	65	5		50232	Euro: 482,89	VIA DELLE AZALEE, 6 Piano T
15	105			1005554	Euro: 482,89	VIA DEI GLICINI, Piano S - T
15	129				Euro: 482,89	VIA DELLE AZALEE, Piano T - 1
15	146	1			Euro: 570,68	VIA DEI GLICINI, 5 Piano T-S1
15	146	3			Euro: 570,68	VIA DEI GLICINI, 5 Piano T
15	146	4			Euro: 526,79	VIA DEI GLICINI, 5 Piano 1
15	146	5			Euro: 658,48	VIA DEI GLICINI, 5 Piano 1
15	203	5		50269	Euro: 568,10	VIA DEI TIGLI, 1 Piano 1int. 2
15	203	6			Euro: 516,46	VIA DEI TIGLI, 1 Piano T - 1
15	238	104			Euro: 619,75	LOCALITA' LE GRATICCIARE, SNC Piano 3
15	249				Euro: 482,89	VIA DEI PINI, 5 Piano T
15	266			1004370	Euro: 395,09	VIA DEI GLICINI, 18/A Piano T
15	45	1			Euro: 614,58	VIA DEI GLICINI, 10 Piano T-S1
15	45	2			Euro: 614,58	VIA DEI GLICINI, 10 Piano 1
15	59	2			Euro: 438,99	VIA DEI GLICINI, 21 Piano T
15	339	1			Euro: 834,08	VIA DELLA MARZOLA, Piano T-1
15	341				Euro: 834,08	VIA DELLA MARZOLA, Piano T-1
	15	339	2		Euro: 307,29	VIA DELLA MARZOLA, Piano T
15	342				Euro: 307,29	VIA DELLA MARZOLA, Piano T
15	361				Euro: 307,29	VIA DELLA MARZOLA, Piano T
	15	339	3		Euro: 307,29	VIA DELLA MARZOLA, Piano T
15	343				Euro: 307,29	VIA DELLA MARZOLA, Piano T
15	358				Euro: 307,29	VIA DELLA MARZOLA, Piano T
	15	339	4		Euro: 307,29	VIA DELLA MARZOLA, Piano T
15	344				Euro: 307,29	VIA DELLA MARZOLA, Piano T
15	356				Euro: 307,29	VIA DELLA MARZOLA, Piano T
	15	339	5		Euro: 570,68	VIA DELLA MARZOLA, Piano T-1
15	345				Euro: 570,68	VIA DELLA MARZOLA, Piano T-1
15	354				Euro: 570,68	VIA DELLA MARZOLA, Piano T-1
	15	339	6		Euro: 351,19	VIA DELLA MARZOLA, Piano T-S1
15	346				Euro: 351,19	VIA DELLA MARZOLA, Piano T-S1
15	353				Euro: 351,19	VIA DELLA MARZOLA, Piano T-S1
	15	339	7		Euro: 614,58	VIA DELLA MARZOLA, Piano T-S1
15	347				Euro: 614,58	VIA DELLA MARZOLA, Piano T-S1
15	348				Euro: 614,58	VIA DELLA MARZOLA, Piano T-S1
15	351				Euro: 614,58	VIA DELLA MARZOLA, Piano T-S1
	15	339	8		Euro: 351,19	VIA DELLA MARZOLA, Piano 1
15	359				Euro: 351,19	VIA DELLA MARZOLA, Piano 1
	15	339	9		Euro: 351,19	VIA DELLA MARZOLA, Piano 1
15	357				Euro: 351,19	VIA DELLA MARZOLA, Piano 1
	15	339	10		Euro: 438,99	LARGO DELLA MARZOLA, 5 Piano T-1 - 2
15	355				Euro: 438,99	LARGO DELLA MARZOLA, 5 Piano T-1 - 2
	15	339	11		Euro: 351,19	VIA DELLA MARZOLA, Piano 1
15	352				Euro: 351,19	VIA DELLA MARZOLA, Piano 1
	15	339	12		Euro: 351,19	VIA DELLA MARZOLA, Piano 1
15	350				Euro: 351,19	VIA DELLA MARZOLA, Piano 1
	15	339	13		Euro: 351,19	VIA DELLA MARZOLA, Piano 1
15	349				Euro: 351,19	VIA DELLA MARZOLA, Piano 1
15	407	3			Euro: 516,46	VIA DELLE AZALEE, 22 Piano 1
15	407	4			Euro: 464,81	VIA DELLE AZALEE, 22 Piano 1

15	407	5		Euro: 351,19	VIA DELLE AZALEE, 22 Piano 1
15	407	6		Euro: 516,46	VIA DELLE AZALEE, 22 Piano 1
15	430			Euro: 351,19	VIA DEI TIGLI, 7 Piano S1-T
15	420			Euro: 526,79	VIA DEI TIGLI, 7 Piano S1-T
15	422			Euro: 526,79	VIA DEI TIGLI, 7 Piano S1-T
15	427			Euro: 351,19	VIA DEI TIGLI, 7 Piano S1-T
15	425			Euro: 482,89	VIA DEI TIGLI, 7 Piano S1-T
15	424			Euro: 570,68	VIA DEI TIGLI, 7 Piano S1-T
15	428			Euro: 395,09	VIA DEI TIGLI, 7 Piano S1-T
15	426			Euro: 570,68	VIA DEI TIGLI, 7 Piano S1-T
15	429			Euro: 395,09	VIA DEI TIGLI, 7 Piano S1-T
15	162	6		Euro: 258,23	VIA DEI PINI, 26 Piano T
15	162	7		Euro: 258,23	VIA DEI PINI, 26 Piano T
15	449	3		Euro: 351,19	VIA DEI PINI, 2 Piano T
15	449	4		Euro: 351,19	VIA DEI PINI, 2 Piano T
15	449	5		Euro: 526,79	VIA DEI PINI, 2 Piano 1
15	470	2		Euro: 438,99	VIA DEI SALICI, SNC Piano S1-T - 1
15	470	3		Euro: 482,89	VIA DEI SALICI, SNC Piano S1-T - 1
15	248	7		Euro: 619,75	VIA DEI GLICINI, 14/2 Piano S1-T
15	478	3		Euro: 309,87	VIA DEI PLATANI, SNC Piano T
15	44	16		Euro: 175,60	VIA DEI GLICINI, 3 Piano T
15	44	17		Euro: 658,48	VIA DEI GLICINI, 5 Piano T
15	315	2		Euro: 482,89	PIAZZA DELLE MIMOSE, 11 Piano 1int. B
15	67	12		Euro: 482,89	PIAZZA DELLE MIMOSE, 11 Piano 1int. B
	15	315	3	Euro: 570,68	PIAZZA DELLE MIMOSE, 11 Piano 1int. A
15	67	11		Euro: 570,68	PIAZZA DELLE MIMOSE, 11 Piano 1int. A
	15	470	5	Euro: 482,89	VIA DEI SALICI, SNC Piano T-1
	15	101	8	Euro: 823,75	VIA DEI GLICINI, 6 Piano T-1int. 5
15	502			Euro: 823,75	VIA DEI GLICINI, 6 Piano T-1int. 5
15	101	9		Euro: 636,53	VIA DEI GLICINI, 6 Piano Tint. 6
15	101	10		Euro: 561,65	VIA DEI GLICINI, 6 Piano 1int. 3
15	177	8		Euro: 307,29	VIA DEI TIGLI, 7 Piano 1
15	177	10		Euro: 307,29	VIA DEI TIGLI, 7 Piano T
15	177	11		Euro: 351,19	VIA DEI TIGLI, 7 Piano T
15	177	12		Euro: 438,99	VIA DEI TIGLI, 7 Piano T-1
15	517	3		Euro: 361,52	VIA DELLE MAGNOLIE, SNC Piano T
15	517	9		Euro: 464,81	VIA DELLE MAGNOLIE, SNC Piano S1-T - 1-2
15	521	3		Euro: 351,19	VIA DEI TIGLI, 7 Piano T
15	521	4		Euro: 351,19	VIA DEI TIGLI, 7 Piano T
15	454	3		Euro: 464,81	VIA DELLE MAGNOLIE, SNC Piano T
15	454	4		Euro: 464,81	VIA DELLE MAGNOLIE, SNC Piano T-1 - 2
15	247	4		Euro: 219,49	VIA DEI GLICINI, 16 Piano T
15	418			Euro: 219,49	VIA DEI GLICINI, 16 Piano T
	15	517	11	Euro: 464,81	VIA DEI SALICI, SNC Piano T-1
	15	111	11	Euro: 570,68	VIA DEI TIGLI, 34 Piano T
15	409			Euro: 570,68	VIA DEI TIGLI, 34 Piano T
	15	44	18	Euro: 658,48	VIA DEI GLICINI, 3 Piano 1-2
		77			

15	52	14		Euro: 815,59	VIA DEI PINI, 8 Piano T
15	52	15		Euro: 1.317,84	VIA DEI PINI, 8 Piano T
15	67	4	50269	Euro: 832,74	PIAZZA DELLE MIMOSE, 10 Piano T
15	67	5	50269	Euro: 667,26	PIAZZA DELLE MIMOSE, 12 Piano T
15	136	2		Euro: 1.584,75	VIA DEI PINI, 14 Piano T
15	136	8		Euro: 533,81	VIA DEI PINI, 14 Piano T
15	140	5		Euro: 1.384,57	VIA DEI LILLA', 9 Piano T
15	150	4	50120	Euro: 900,80	VIA DEI LILLA', 3/A Piano T
15	150	6	50120	Euro: 1.701,52	VIA DEI LILLA', 3/A Piano T
15	152	2	1004856	Euro: 767,35	VIA DELLE AZALEE, SNC Piano T
15	178	2		Euro: 550,49	VIA DEI PINI, 32 Piano T
15	178	3		Euro: 500,45	VIA DEI PINI, 32 Piano T
15	179	1		Euro: 473,80	VIA DEI PINI, 34 Piano T
15	179	2		Euro: 502,51	VIA DEI PINI, 34 Piano T
15	181	3	50189	Euro: 1.267,80	VIA DEI TIGLI, 25 Piano T
15	181	5	50189	Euro: 1.267,80	VIA DEI TIGLI, 25 Piano T
15	318	2		Euro: 934,17	VIA DEI PINI, 11 Piano T
15	318	3		Euro: 1.000,89	VIA DEI PINI, 11 Piano T
15	318	4		Euro: 967,53	VIA DEI PINI, 66 Piano T
15	134	4		Euro: 445,08	VIA DEI PINI, 12 Piano T
15	134	5		Euro: 430,73	VIA DEI PINI, 12 Piano T
15	157	2		Euro: 717,31	VIA DEI PINI, 22 Piano T
15	67	13		Euro: 3.069,41	PIAZZA DELLE MIMOSE, 15 Piano T
15	132	17		Euro: 667,26	VIA DEI PINI, 10/A Piano T
15	132	18		Euro: 600,54	VIA DEI PINI, 10 Piano T
15	465	2		Euro: 1.701,52	VIA DELLE MAGNOLIE, 1/A Piano T
15	467			Euro: 1.701,52	VIA DELLE MAGNOLIE, 1/A Piano T
	15	65	9	Euro: 683,94	VIA DELLE AZALEE, 6 Piano T
	28				

Foglio	Particella	Subalterno	Zona	Partita	Rendita	Indirizzo
15	44		7	1002581	Euro: 45,65	VIA DEI GLICINI, Piano S1
15	46		1	1003491	Euro: 44,83	VIA DEI SALICI, Piano T
15	50		4		Euro: 2,94	VIA DEI PINI, 1 Piano T
15	51		3		Euro: 20,81	VIA DEI PINI, 18 Piano T
15	53		6		Euro: 33,31	VIA DEI PINI, 2 Piano T
15	54		3		Euro: 42,19	VIA DEI TIGLI, 11 Piano T
15	57		2	1208	Euro: 9,09	VIA DEI GLICINI, Piano S1
15	57		3	1208	Euro: 40,13	VIA DEI GLICINI, Piano T
15	57		4	1208	Euro: 53,50	VIA DEI GLICINI, Piano T
15	72		2		Euro: 98,85	VIA DEI SALICI, 9 Piano 1
15	76		4		Euro: 11,21	VIA DEI SALICI, 6 Piano 1
15	83		4		Euro: 41,63	VIA DELLE MAGNOLIE, 5 Piano 1
15	92		3	50236	Euro: 50,04	VIA DEI PLATANI, Piano T
15	95				Euro: 685,24	VIA DEI TIGLI, SNC Piano T
15	106		3		Euro: 2,94	VIA DEI TIGLI, 44 Piano T
15	109		12	50278	Euro: 64,45	VIA DEI TIGLI, 10 Piano S1
15	114		4		Euro: 28,20	VIA DELLE AZALEE, Piano T
15	114		5		Euro: 24,17	VIA DELLE AZALEE, SNC Piano T
15	114		6		Euro: 18,80	VIA DELLE AZALEE, SNC Piano T
15	119		2		Euro: 64,04	VIA DEGLI OLEANDRI, 9 Piano S1
15	122		1		Euro: 29,44	VIA DEGLI OLEANDRI, 5 Piano T
15	130		1		Euro: 113,62	VIA DEGLI OLEANDRI, Piano S1
15	133		1		Euro: 78,50	VIA DEGLI OLEANDRI, Piano S1
15	136		3		Euro: 18,18	VIA DEI PINI, 14 Piano T
15	136		4		Euro: 18,18	VIA DEI PINI, 14 Piano T
15	136		5		Euro: 22,72	VIA DEI PINI, 14 Piano T
15	141		2		Euro: 49,68	VIA DEI GLICINI, 3 Piano S1
15	141		4	1003489	Euro: 25,62	VIA DEI GLICINI, 3 Piano T
15	150		8	50120	Euro: 103,03	VIA DEI LILLA', 3/A Piano 2
15	160		2	50260	Euro: 1,96	VIA DEI TIGLI, 4 Piano T
15	160		8	50260	Euro: 19,32	VIA DEI TIGLI, 4 Piano S1
15	161		2		Euro: 114,14	VIA DEI PINI, 24 Piano T
15	161		4		Euro: 27,22	VIA DEI PINI, 24 Piano 1
15	161		5		Euro: 39,97	VIA DEI PINI, 24 Piano T
15	162		3		Euro: 52,27	VIA DEI PINI, 26 Piano T
15	162		5		Euro: 47,00	VIA DEI PINI, 26 Piano S1 - T
15	178		5		Euro: 22,41	VIA DEI PINI, 32 Piano T
15	187		2	50264	Euro: 208,13	VIA DEI GLICINI, 27 Piano S1
15	188		2	1003477	Euro: 174,56	VIA DEI TIGLI, SNC Piano S1
15	238		2	50307	Euro: 16,01	LOCALITA' LE GRATICCIARE, Piano S1
15	238		3	50307	Euro: 20,81	LOCALITA' LE GRATICCIARE, Piano S1
15	238		4	50307	Euro: 19,21	LOCALITA' LE GRATICCIARE, Piano S1
15	238		5	50307	Euro: 14,41	LOCALITA' LE GRATICCIARE, Piano S1
15	238		6	50307	Euro: 14,41	LOCALITA' LE GRATICCIARE, Piano S1
15	238		7	50307	Euro: 14,41	LOCALITA' LE GRATICCIARE, Piano S1
15	238		8	50307	Euro: 14,41	LOCALITA' LE GRATICCIARE, Piano S1
15	238		9	50307	Euro: 14,41	LOCALITA' LE GRATICCIARE, Piano S1
15	238		10	50307	Euro: 14,41	LOCALITA' LE GRATICCIARE, Piano S1
15	238		11	50307	Euro: 17,61	LOCALITA' LE GRATICCIARE, Piano S1
15	238		12	50307	Euro: 19,21	LOCALITA' LE GRATICCIARE, Piano S1
15	238		13	50307	Euro: 14,41	LOCALITA' LE GRATICCIARE, Piano S1
15	238		14	50307	Euro: 14,41	LOCALITA' LE GRATICCIARE, Piano S1
15	238		15	50307	Euro: 8,01	LOCALITA' LE GRATICCIARE, Piano S1
15	238		16	50307	Euro: 16,01	LOCALITA' LE GRATICCIARE, Piano S1
15	238		17	50307	Euro: 16,01	LOCALITA' LE GRATICCIARE, Piano S1
15	238		18	50307	Euro: 16,01	LOCALITA' LE GRATICCIARE, Piano S1
15	238		19	50307	Euro: 16,01	LOCALITA' LE GRATICCIARE, Piano S1
15	238		20	50307	Euro: 16,01	LOCALITA' LE GRATICCIARE, Piano S1
15	238		21	50307	Euro: 16,01	LOCALITA' LE GRATICCIARE, Piano S1
15	238		22	50307	Euro: 16,01	LOCALITA' LE GRATICCIARE, Piano S1
15	238		23	50307	Euro: 16,01	LOCALITA' LE GRATICCIARE, Piano S1
15	238		24	50307	Euro: 16,01	LOCALITA' LE GRATICCIARE, Piano S1
15	238		25	50307	Euro: 14,41	LOCALITA' LE GRATICCIARE, Piano S1
15	238		27	50307	Euro: 19,21	LOCALITA' LE GRATICCIARE, Piano S1
15	238		28	50307	Euro: 19,21	LOCALITA' LE GRATICCIARE, Piano S1



15	240	45	50308	Euro: 19,21	LOCALITA' LE GRATICCIARE, Piano S1
15	240	46	50308	Euro: 20,81	LOCALITA' LE GRATICCIARE, Piano S1
15	240	47	50308	Euro: 16,01	LOCALITA' LE GRATICCIARE, Piano S1
15	240	48	50308	Euro: 16,01	LOCALITA' LE GRATICCIARE, Piano S1
15	240	49	50308	Euro: 16,01	LOCALITA' LE GRATICCIARE, Piano S1
15	240	50	50308	Euro: 16,01	LOCALITA' LE GRATICCIARE, Piano S1
15	240	51	50308	Euro: 16,01	LOCALITA' LE GRATICCIARE, Piano S1
15	240	52	50308	Euro: 20,81	LOCALITA' LE GRATICCIARE, Piano S1
15	240	53	50308	Euro: 19,21	LOCALITA' LE GRATICCIARE, Piano S1
15	298	18		Euro: 27,22	VIA DELLA MARZOLA, SNC Piano S1
15	298	19		Euro: 20,81	VIA DELLA MARZOLA, SNC Piano S1
15	298	20		Euro: 19,21	VIA DELLA MARZOLA, SNC Piano S1
15	298	21		Euro: 19,32	VIA DELLA MARZOLA, SNC Piano S1
15	54	11		Euro: 27,22	VIA DEI TIGLI, 11 Piano S1
15	57	9		Euro: 38,42	VIA DEI GLICINI, 16 Piano T
15	149	8		Euro: 51,23	VIA DEI PINI, 15 Piano T
15	180	12		Euro: 128,03	VIA DEI GLICINI, 25 Piano S1
15	180	13		Euro: 118,48	VIA DEI GLICINI, 25 Piano S1
15	304	5		Euro: 72,05	VIA DEI SALICI, 9 Piano S1-T
15	114	11		Euro: 33,62	VIA DELLE AZALEE, SNC Piano T
15	135	5		Euro: 83,25	VIA DEI LILLA', 8 Piano S1
15	135	6		Euro: 84,60	VIA DEI LILLA', 8 Piano S1
15	146	6		Euro: 10,74	VIA DEI GLICINI, 5 Piano T
15	147	21		Euro: 2,94	VIA DEI LILLA', 5 Piano T
15	147	22		Euro: 2,94	VIA DEI LILLA', 5 Piano T
15	147	23		Euro: 2,94	VIA DEI LILLA', 5 Piano T
15	132	19		Euro: 25,00	VIA DEI PINI, 10 Piano S1
15	132	20		Euro: 23,86	VIA DEI PINI, 10 Piano S1
15	132	21		Euro: 25,00	VIA DEI PINI, 10 Piano S1
15	453			Euro: 51,23	VIA DEI GLICINI, SNC Piano T
15	76	5		Euro: 48,03	VIA DEI SALICI, 6 Piano T
15	76	6		Euro: 90,90	VIA DEI SALICI, 6 Piano T
15	443			Euro: 30,42	VIA DEI PINI, 5 Piano T
15	444			Euro: 65,64	VIA DEI PINI, 5 Piano T
15	445			Euro: 12,81	VIA DEI PINI, SNC Piano T
15	51	6		Euro: 25,62	VIA DEI PINI, 18 Piano T
15	67	14		Euro: 140,89	PIAZZA DELLE MIMOSE, 9 Piano T
15	478	12		Euro: 99,93	VIA DEI PLATANI, SNC Piano S1
15	478	13		Euro: 99,93	VIA DEI PLATANI, SNC Piano S1
15	478	14		Euro: 61,77	VIA DEI PLATANI, SNC Piano S1
15	478	16		Euro: 61,77	VIA DEI PLATANI, SNC Piano S1
15	478	17		Euro: 61,77	VIA DEI PLATANI, SNC Piano S1
15	478	18		Euro: 99,93	VIA DEI PLATANI, SNC Piano S1
15	464	24		Euro: 171,98	VIA DEI GLICINI, Piano S1
15	464	25		Euro: 173,89	VIA DEI GLICINI, Piano S1
15	464	26		Euro: 99,37	VIA DEI GLICINI, Piano S1
15	464	27		Euro: 171,98	VIA DEI GLICINI, Piano S1
15	464	28		Euro: 171,98	VIA DEI GLICINI, Piano S1
15	41	5		Euro: 12,50	LOCALITA' MATTEACCIO, 3 Piano T
15	41	6		Euro: 31,81	LOCALITA' MATTEACCIO, 3 Piano T
15	494	3		Euro: 76,54	VIA DEI LILLA', SNC Piano S1
15	456	2		Euro: 107,27	VIA DEI GLICINI, 22 Piano S1
15	456	4		Euro: 56,40	VIA DEI GLICINI, 22 Piano 1
15	470	4		Euro: 56,91	VIA DEI SALICI, SNC Piano S1
15	85	2		Euro: 70,65	VIA DEI SALICI, 3 Piano S1
15	455	2		Euro: 240,77	VIA DEI TIGLI, SNC Piano S1
15	89	5		Euro: 71,17	VIA DEI SALICI, 28 Piano S1
15	510	3		Euro: 46,43	VIA DEI PINI, 20 Piano T
15	283	5		Euro: 22,41	VIA DEI TIGLI, 36 Piano T
15	521	1		Euro: 69,67	VIA DEI TIGLI, 7 Piano S1
15	521	2		Euro: 69,67	VIA DEI TIGLI, 7 Piano S1
15	521	5		Euro: 99,37	VIA DEI TIGLI, 7 Piano 1
15	145	17		Euro: 133,76	VIA DEI GLICINI, SNC Piano S1
15	64	6		Euro: 34,34	VIA DELLE AZALEE, 14 Piano S1
15	64	7		Euro: 34,34	VIA DELLE AZALEE, 14 Piano S1
15	111	13		Euro: 14,41	VIA DEI TIGLI, 28 Piano 1





Foglio	Particella	Subalterno	Zona	Partita	Rendita	Indirizzo
15	43	3			Euro: 60,43	PIAZZA DELLE MIMOSE, Piano S1
15	44	6		1002581	Euro: 48,34	VIA DEI GLICINI, Piano S1
15	50	5			Euro: 32,49	VIA DEI PINI, 1 Piano T
15	52	9			Euro: 30,42	VIA DEI PINI, 8 Piano T
15	53	5			Euro: 56,04	VIA DEI PINI, 2 Piano T
15	58	6			Euro: 80,57	VIA DEI GLICINI, 55 Piano S1
15	60	8			Euro: 14,72	VIA DEI TIGLI, Piano T
15	60	9			Euro: 13,74	VIA DEI TIGLI, Piano T
15	61	2		50250	Euro: 56,04	VIA DEI TIGLI, SNC Piano S1
15	65	6		50232	Euro: 78,45	VIA DELLE AZALEE, 6 Piano T
15	74	2		1003478	Euro: 42,97	VIA DELLE AZALEE, Piano T
15	83	3			Euro: 32,95	VIA DELLE MAGNOLIE, 5 Piano T
15	87	2		1004094	Euro: 179,31	VIA DEI PLATANI, 3 Piano S1
15	87	3		1003289	Euro: 221,56	VIA DEI PLATANI, 3 Piano S1
15	92	2		50236	Euro: 69,67	VIA DEI PLATANI, Piano T
15	109	2			Euro: 48,08	VIA DEI TIGLI, Piano S1
15	109	3			Euro: 43,18	VIA DEI TIGLI, Piano S1
15	119	4			Euro: 70,44	VIA DEGLI OLEANDRI, 9 Piano S1
15	120	7			Euro: 76,54	VIA DELLE ERICHE, SNC Piano S1
15	122	2			Euro: 64,76	VIA DEGLI OLEANDRI, 5 Piano T
15	122	3			Euro: 40,90	VIA DEGLI OLEANDRI, 5 Piano T
15	124	1			Euro: 119,30	VIA DEGLI OLEANDRI, 3 Piano S1
15	140	12		1004861	Euro: 40,90	VIA DEI LILLA', 9 Piano T
15	141	5			Euro: 29,54	VIA DEI GLICINI, 3 Piano T
15	148	2			Euro: 49,06	VIA DEI GLICINI, 13 Piano S1
15	148	4			Euro: 53,97	VIA DEI GLICINI, 13 Piano S1
15	149	3			Euro: 27,48	VIA DEI PINI, 15 Piano S1int. 3
15	150	2		50120	Euro: 173,68	VIA DEI LILLA', 3/A Piano S1
15	150	3		50120	Euro: 113,83	VIA DEI LILLA', 3/A Piano S1
15	150	5		50120	Euro: 48,03	VIA DEI LILLA', 3/A Piano T
15	160	4		50260	Euro: 43,95	VIA DEI TIGLI, 4 Piano T
15	160	5		50260	Euro: 26,75	VIA DEI TIGLI, 4 Piano T
15	178	4			Euro: 41,63	VIA DEI PINI, 32 Piano T
15	186	4		1001762	Euro: 32,95	VIA DEI TIGLI, Piano T
15	186	7		1001762	Euro: 36,36	VIA DEI TIGLI, Piano T
15	226	4			Euro: 32,02	PIAZZA VECCHIO BORGO, Piano T
15	226	5			Euro: 32,02	PIAZZA VECCHIO BORGO, Piano T
15	226	6			Euro: 32,02	PIAZZA VECCHIO BORGO, Piano T
15	226	7			Euro: 32,02	PIAZZA VECCHIO BORGO, Piano T
15	226	8			Euro: 32,02	PIAZZA VECCHIO BORGO, Piano T
15	226	9			Euro: 32,02	PIAZZA VECCHIO BORGO, Piano T
15	226	10			Euro: 32,02	PIAZZA VECCHIO BORGO, Piano T
15	226	11			Euro: 32,02	PIAZZA VECCHIO BORGO, Piano T
15	226	12			Euro: 32,02	PIAZZA VECCHIO BORGO, Piano T
15	226	13			Euro: 32,02	PIAZZA VECCHIO BORGO, Piano T
15	226	14			Euro: 32,02	PIAZZA VECCHIO BORGO, Piano T
15	226	15			Euro: 32,02	PIAZZA VECCHIO BORGO, Piano T
15	226	28			Euro: 32,02	PIAZZA VECCHIO BORGO, Piano T
15	226	29			Euro: 32,02	PIAZZA VECCHIO BORGO, Piano T
15	226	30			Euro: 32,02	PIAZZA VECCHIO BORGO, Piano T
15	226	31			Euro: 32,02	PIAZZA VECCHIO BORGO, Piano T
15	226	32			Euro: 32,02	PIAZZA VECCHIO BORGO, Piano T
15	226	33			Euro: 32,02	PIAZZA VECCHIO BORGO, Piano T
15	226	34			Euro: 32,02	PIAZZA VECCHIO BORGO, Piano T
15	226	35			Euro: 32,02	PIAZZA VECCHIO BORGO, Piano T
15	226	36			Euro: 32,02	PIAZZA VECCHIO BORGO, Piano T
15	226	37			Euro: 32,02	PIAZZA VECCHIO BORGO, Piano T
15	226	38			Euro: 32,02	PIAZZA VECCHIO BORGO, Piano T
15	226	39			Euro: 32,02	PIAZZA VECCHIO BORGO, Piano T
15	238	26		50307	Euro: 1.706,68	LOCALITA' LE GRATICCIARE, Piano S1
15	240	26			Euro: 1.705,34	LOCALITA' LE GRATICCIARE, Piano S1
15	298	13			Euro: 43,23	VIA DELLA MARZOLA, SNC Piano S1
15	298	14			Euro: 38,42	VIA DELLA MARZOLA, SNC Piano S1
15	298	15			Euro: 44,83	VIA DELLA MARZOLA, SNC Piano S1
15	298	16			Euro: 32,02	VIA DELLA MARZOLA, SNC Piano S1
15	298	17			Euro: 32,02	VIA DELLA MARZOLA, SNC Piano S1

15	97	4	Euro: 193,21	VIA DELLE MAGNOLIE, 5 Piano T
15	134	2	Euro: 34,09	VIA DEI PINI, 12 Piano T
15	134	3	Euro: 34,09	VIA DEI PINI, 12 Piano T
15	166	2	Euro: 126,22	VIA DELLE AZALEE, 8 Piano S1
15	148	9	Euro: 54,95	VIA DEI GLICINI, 13 Piano S1
15	148	12	Euro: 42,19	VIA DEI GLICINI, 13 Piano S1
15	148	13	Euro: 39,25	VIA DEI GLICINI, 13 Piano S1
15	86	5	Euro: 90,90	VIA DEI PLATANI, SNC Piano S1
15	388	10	Euro: 21,59	VIA DELLA MARZOLA, SNC Piano T
15	388	11	Euro: 10,79	VIA DELLA MARZOLA, SNC Piano T
15	388	12	Euro: 10,79	VIA DELLA MARZOLA, SNC Piano T
15	388	13	Euro: 21,59	VIA DELLA MARZOLA, SNC Piano T
15	388	14	Euro: 21,59	VIA DELLE AZALEE, 38 Piano T
15	388	15	Euro: 21,59	VIA DELLA MARZOLA, SNC Piano T
15	388	16	Euro: 21,59	VIA DELLA MARZOLA, SNC Piano T
15	388	17	Euro: 21,59	VIA DELLA MARZOLA, SNC Piano T
15	388	18	Euro: 21,59	VIA DELLE AZALEE, 52 Piano T
15	390	5	Euro: 48,34	VIA DEI LILLA', 1/A Piano T
15	120	11	Euro: 83,41	VIA DELLE ERICHE, SNC Piano S1
15	146	7	Euro: 135,62	VIA DEI GLICINI, 5 Piano T
15	147	8	Euro: 29,54	VIA DEI LILLA', 5 Piano S1
15	147	9	Euro: 23,86	VIA DEI LILLA', 5 Piano S1
15	423	2	Euro: 14,72	VIA DEI TIGLI, 7 Piano T
15	423	3	Euro: 12,76	VIA DEI TIGLI, 7 Piano T
15	423	4	Euro: 12,76	VIA DEI TIGLI, 7 Piano T
15	423	5	Euro: 12,76	VIA DEI TIGLI, 7 Piano T
15	423	6	Euro: 12,76	VIA DEI TIGLI, 7 Piano T
15	423	7	Euro: 12,76	VIA DEI TIGLI, 7 Piano T
15	423	8	Euro: 12,76	VIA DEI TIGLI, 7 Piano T
15	423	9	Euro: 12,76	VIA DEI TIGLI, 7 Piano T
15	423	10	Euro: 12,76	VIA DEI TIGLI, 7 Piano T
15	423	11	Euro: 12,76	VIA DEI TIGLI, 7 Piano T
15	423	12	Euro: 12,76	VIA DEI TIGLI, 7 Piano T
15	423	13	Euro: 12,76	VIA DEI TIGLI, 7 Piano T
15	423	14	Euro: 12,76	VIA DEI TIGLI, 7 Piano T
15	423	15	Euro: 12,76	VIA DEI TIGLI, 7 Piano T
15	423	16	Euro: 12,76	VIA DEI TIGLI, 7 Piano T
15	423	17	Euro: 12,76	VIA DEI TIGLI, 7 Piano T
15	423	18	Euro: 12,76	VIA DEI TIGLI, 7 Piano T
15	423	19	Euro: 12,76	VIA DEI TIGLI, 7 Piano T
15	465	3	Euro: 47,00	VIA DELLE MAGNOLIE, 1/C Piano T
15	465	7	Euro: 25,51	VIA DELLE MAGNOLIE, 1 Piano S1
15	465	8	Euro: 51,03	VIA DELLE MAGNOLIE, 1 Piano S1
15	106	8	Euro: 143,68	VIA DEI SALICI, SNC Piano S1
15	464	2	Euro: 14,72	VIA DEI GLICINI, 63 Piano T
15	464	3	Euro: 14,72	VIA DEI GLICINI, 63 Piano T
15	464	4	Euro: 14,72	VIA DEI GLICINI, 63 Piano T
15	464	5	Euro: 14,72	VIA DEI GLICINI, 63 Piano T
15	464	6	Euro: 14,72	VIA DEI GLICINI, 63 Piano T
15	464	7	Euro: 11,78	VIA DEI GLICINI, 63 Piano T
15	464	8	Euro: 11,78	VIA DEI GLICINI, 63 Piano T
15	464	9	Euro: 11,78	VIA DEI GLICINI, 63 Piano T
15	464	10	Euro: 11,78	VIA DEI GLICINI, 63 Piano T
15	464	11	Euro: 11,78	VIA DEI GLICINI, 63 Piano T
15	464	12	Euro: 11,78	VIA DEI GLICINI, 63 Piano T
15	464	13	Euro: 11,78	VIA DEI GLICINI, 63 Piano T
15	464	17	Euro: 11,78	VIA DEI GLICINI, 63 Piano T
15	82	9	Euro: 56,40	VIA DELLE MAGNOLIE, 15 Piano S1
15	82	10	Euro: 57,74	VIA DELLE MAGNOLIE, 15 Piano S1
15	82	11	Euro: 48,34	VIA DELLE MAGNOLIE, 15 Piano S1
15	44	15	Euro: 63,11	VIA DEI GLICINI, 9 Piano S1
15	287	2	Euro: 269,90	VIA DEGLI OLEANDRI, SNC Piano T
15	287	3	Euro: 111,45	VIA DEGLI OLEANDRI, SNC Piano T
15	85	1	Euro: 37,29	VIA DEI SALICI, 3 Piano S1
15	123	7	Euro: 45,14	VIA DELLE ERICHE, 5 Piano S1int. 1
15	510	2	Euro: 29,54	VIA DEI PINI, 20 Piano T
15	454	1	Euro: 32,38	VIA DEI SALICI, SNC Piano S1

15	454	2	Euro: 49,06	VIA DELLE MAGNOLIE, SNC Piano S1
15	363	9	Euro: 44,16	LARGO DELLA MARZOLA, 11/A Piano S1
364	2		Euro: 44,16	LARGO DELLA MARZOLA, 11/A Piano S1
15	145	15	Euro: 29,54	VIA DEI GLICINI, SNC Piano S1
15	517	10	Euro: 87,33	VIA DEI SALICI, SNC Piano S1
15	517	12	Euro: 42,04	VIA DELLE MAGNOLIE, SNC Piano S1
15	517	13	Euro: 56,81	VIA DELLE MAGNOLIE, SNC Piano S1