COMUNE DI MONTALTO DI CASTRO
PROVINCIA DI VITERBO

VARIANTE GENERALE AL PIANO REGOLATORE GENERALE

Adeguata al pareri/osservazioni Regionali di approvazione
- D.G.R. N. 559 DEL 27/2/2019 -

Committente : Timbro

COMUNE DI MONTALTO DI CASTRO
Piazza Giacomo Matteotti, 11
01014 Montalto di Castro - Viterbo

Progettisti redattori della Variante : Timbro

Arch. Orazio Campa
Arch. Lorenzo Pasquarelli

Adeguamento della tavola alla D.G.R. a cura di :

Arch. Lorenzo Pasquarelli

00197 - Roma, Via F. Denza, 13

Gruppo di lavoro:
Responsabile **Arch. Lorenzo Pasquarelli**

TAV. 8B

Rev.	Descrizione aggiornamento	Data	Ch	Ap
00				
01				

Scala: 1:10.000
Data: lug. - 2018
Progetto: pdf/16_600
File: TAV. 8B
Disegnatore:

TAVOLA DI PROGETTO
ZONIZZAZIONE -ENTROTERRA-

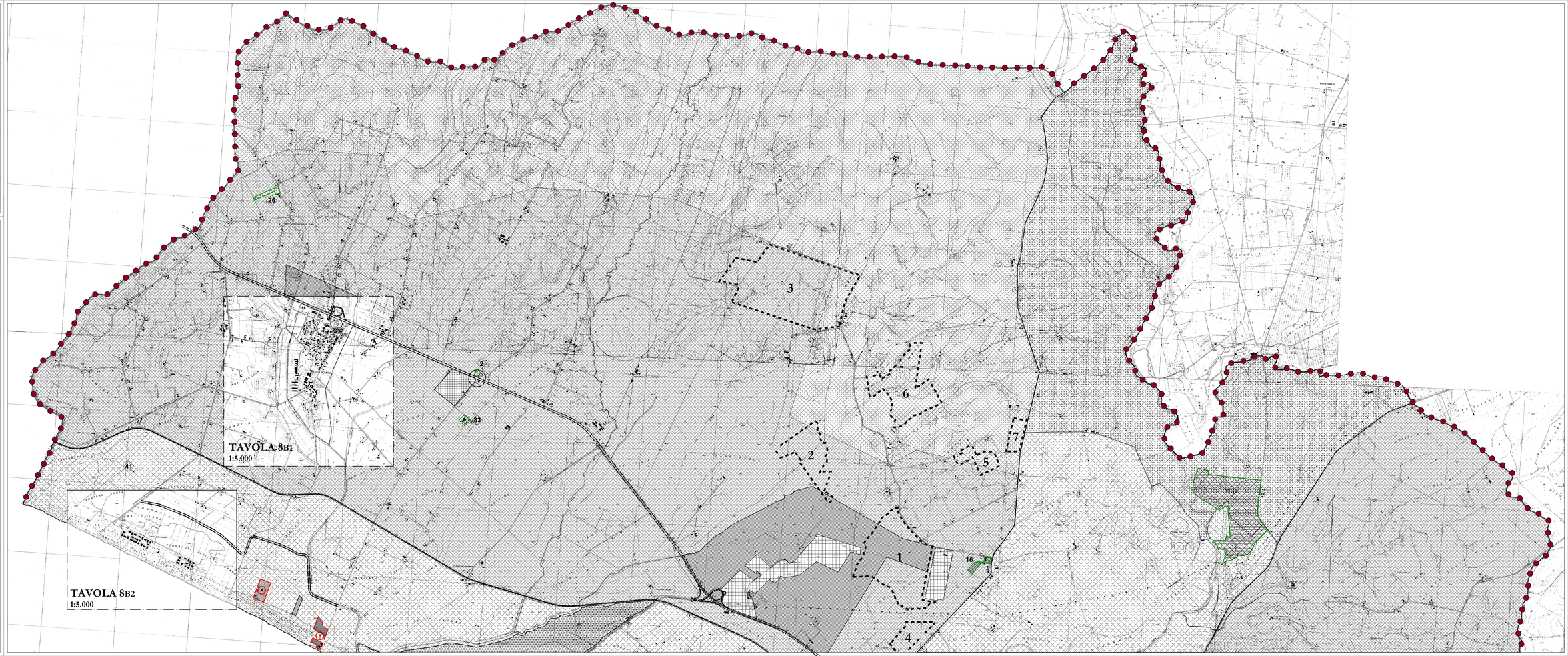

- CONFINE COMUNALE
- PERIMETRO FINESTRE DI DETTAGLIO
- ZONE C5 - insediamenti residenziali turistici
- ZONE D1 - Artigianale
- ZONE D2 - Industriale
- ZONE D4 - Recupero
- ZONE D6 - Ambiti di cava
- ZONE O6 - Artigianale
- ZONE F3 - Impianti tecnologici
- ZONE F4 - Complessi ricettivi campeggistici
- ZONE F4a - Complessi turistico-ricettivi e servizi commerciali (cfr. P.P. Marina di Pescia Romana)
- ZONE E1 - Agricola marginale
- ZONE E2 - Agricola
- ZONE E3 - Agricola speciale
- ZONE E4 - Agricola vincolata
- 16 Zona Speciale turistico-ricettiva esistente (Contratto Area D.C.C. n. 75 del 11.10.2004)
- N. FV - Impianti fotovoltaici
  - 1 - SAN RAY - 10MW
  - 2 - SAN RAY - 12MW
  - 3 - SAN RAY - 60MW
  - 4 - SVS - 10MW
  - 5 - COMPAGNIA DELLE AFRICHE - 4MW
  - 6 - SOC. MEGASOL - 13MW
  - 7 - OFFICINE ELETTRICHE NUOVE - 2.5MW
- AREA ARCHEOLOGICA
- VARIANTI ALLA VIABILITA' (nuova, ripristino, potenziamento)
- VARIANTI ALLA VIABILITA' - SNODI
- FERROVIA ROMA-PISA
- TRACCIATO DEL "CORRIDOIO TIRRENICO" Progetto Definitivo aprile 2013
- PERIMETRO delle osservazioni accolte con D.G.R.
- 1 NUMERO delle osservazioni accolte con D.G.R.
- 26 Esito di procedura SUAP ai sensi del D.P.R. 160/2010 approvato con D.C.C. n. 22 del 11.7.2013
- PERIMETRO varianti approvate nel tempo trascorso dall'adozione all'approvazione della Variante al PRG
- A Campeggio Club degli Amici
- B Piano Particolareggiato Marina di Pescia Romana