PLANIMETRIA STATO ATTUALE
scala 1: 500

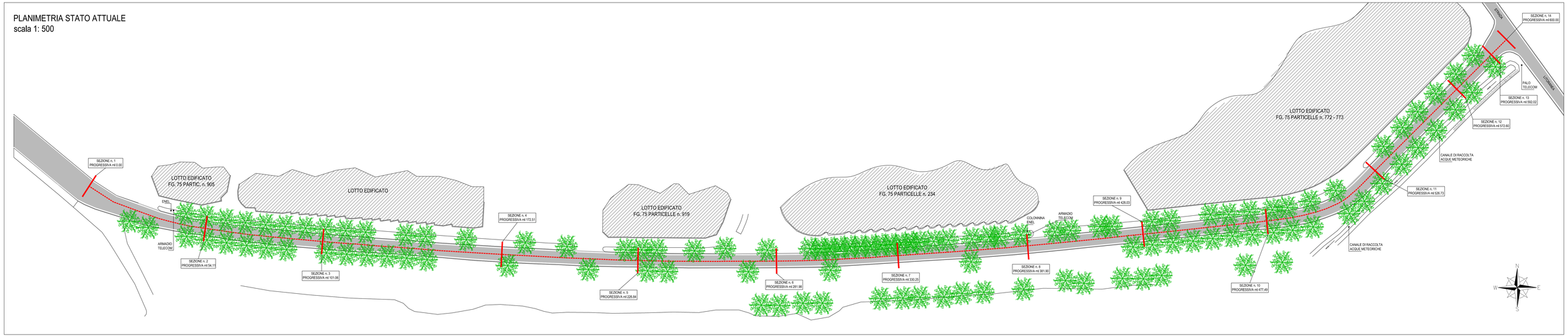

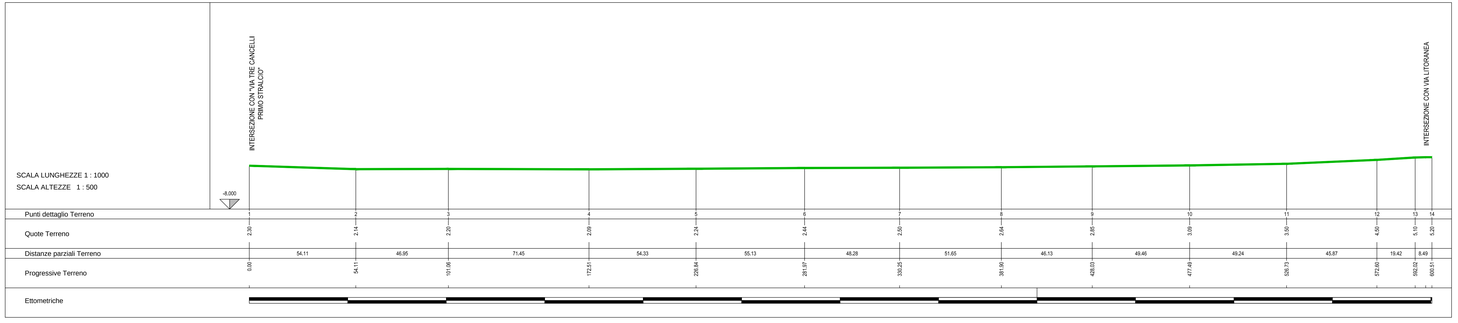

Finanziato dall'Unione europea
NextGenerationEU

"Studio Giambi e Marrocchi"
Geometri associati

Via G. Guglielmi n. 30 - 01014 Montalto di Castro (VT)
0766 / 879684 - 347 / 8230040 - 347 / 6656316
Mail: claudiomarrocchi@libero.it - massimo.giambi@libero.it
Cod. Fisc. e Partita Iva n. 02361120567

Comune di Montalto di Castro (VT)

SCALA
1:500 - 1:1.000

COMMITTENTE :
COMUNE DI MONTALTO DI CASTRO
Piazza Giacomo Matteotti n. 1
01014 - Montalto di Castro (VT)

TAVOLA
3

DATA
Giugno 2023

PROGETTO :
RISORSE DI CUI ALL'ART. 1, COMMA 139 e succ. L. 145/2018) – INTERVENTO FINANZIATO DALL'UNIONE EUROPEA – NEXT GENERATIONEU - LAVORI DI RIQUALIFICAZIONE URBANA VIA TRE CANCELLI - MONTALTO MARINA – 2° STRALCIO (CUP J21B18000590002).

PROGETTO ESECUTIVO

Profilo longitudinale

REVISIONI :
Rev. 00

RESPONSABILE DEL PROCEDIMENTO:
Arch. Sara Massi
iscritta all'Ordine degli architetti di Roma con il n. 16103

SPAZIO RISERVATO ALL'UFFICIO:

Firmato digitalmente da: MASSI SARA
Organizzazione: ORDINE DEGLI ARCHITETTI PIANIFICATORI PAESAGGISTI E CONSERVATORI DI ROMA
Data: 2023.06.27 12:37:00 CEST
Ai sensi del D.Lgs. 82/2005 e s.m.i. e norme collegate
Copia del Documento Firmato Digitalmente