

PROVINCIA DI VITERBO

COMUNE DI MONTALTO DI CASTRO



**RIQUALIFICAZIONE STRADALE  
(STRADA ROCCACCIA E LITORANEA)**

PROGETTO ESECUTIVO

N.° **3**  
ELABORATI STRUTTURALI  
PONTE STRADA ROCCACCIA

PROGETTISTA:  
Ing. MARCO LAGRIMINO

**STUDIO DI INGEGNERIA E ARCHITETTURA** MARCO LAGRIMINO Ingegnere  
Viale Trento n. 18/E - Viterbo tel. 0761/332860 E-mail cedex.pro@virgilio.it

PLANIMETRIA PONTE

Scala 1:50

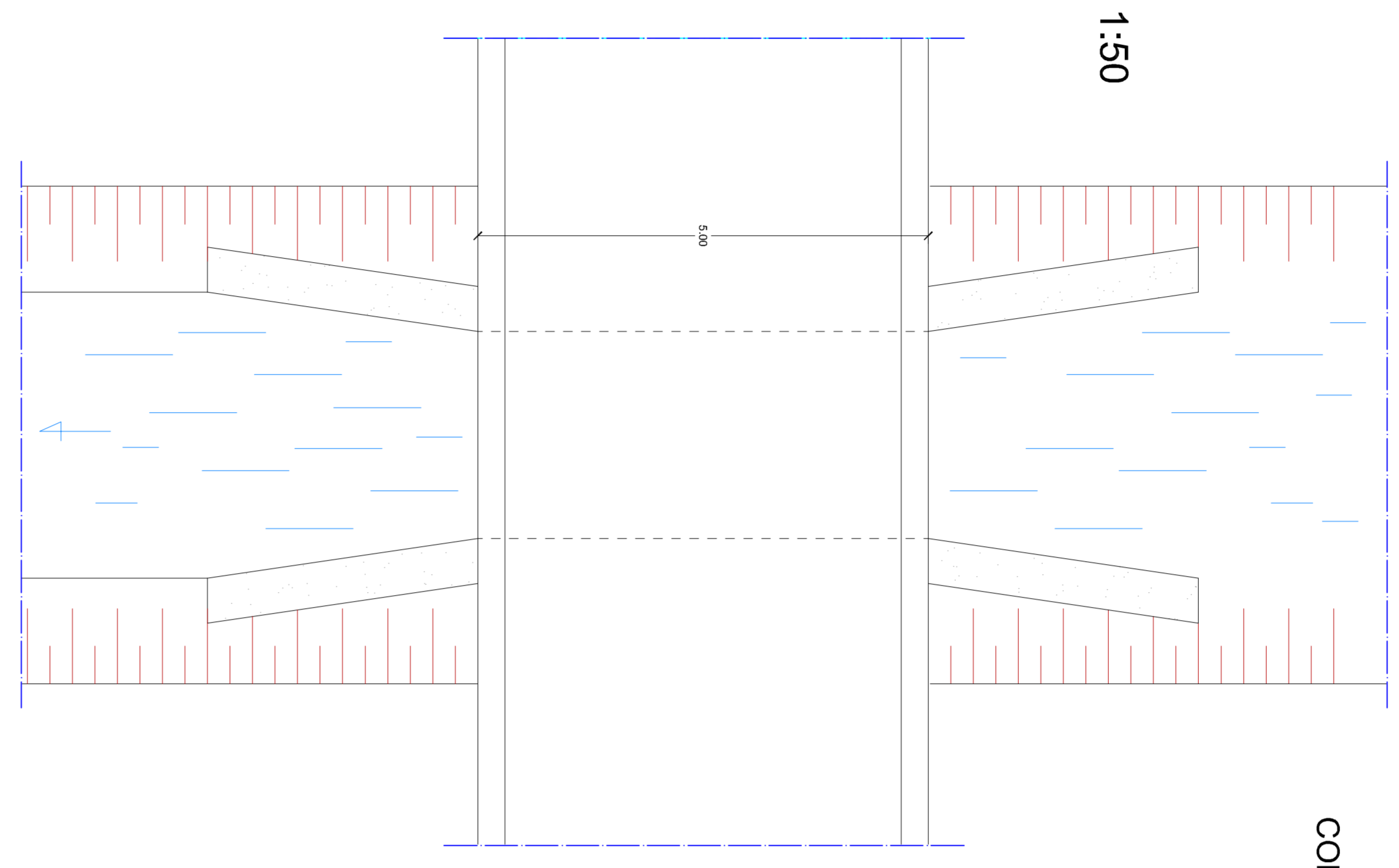

PLANIMETRIA PONTE

CONSOLIDAMENTO SPALLE E MURI D'ALTA  
RIFACIMENTO SOLETTA

Scala 1:40

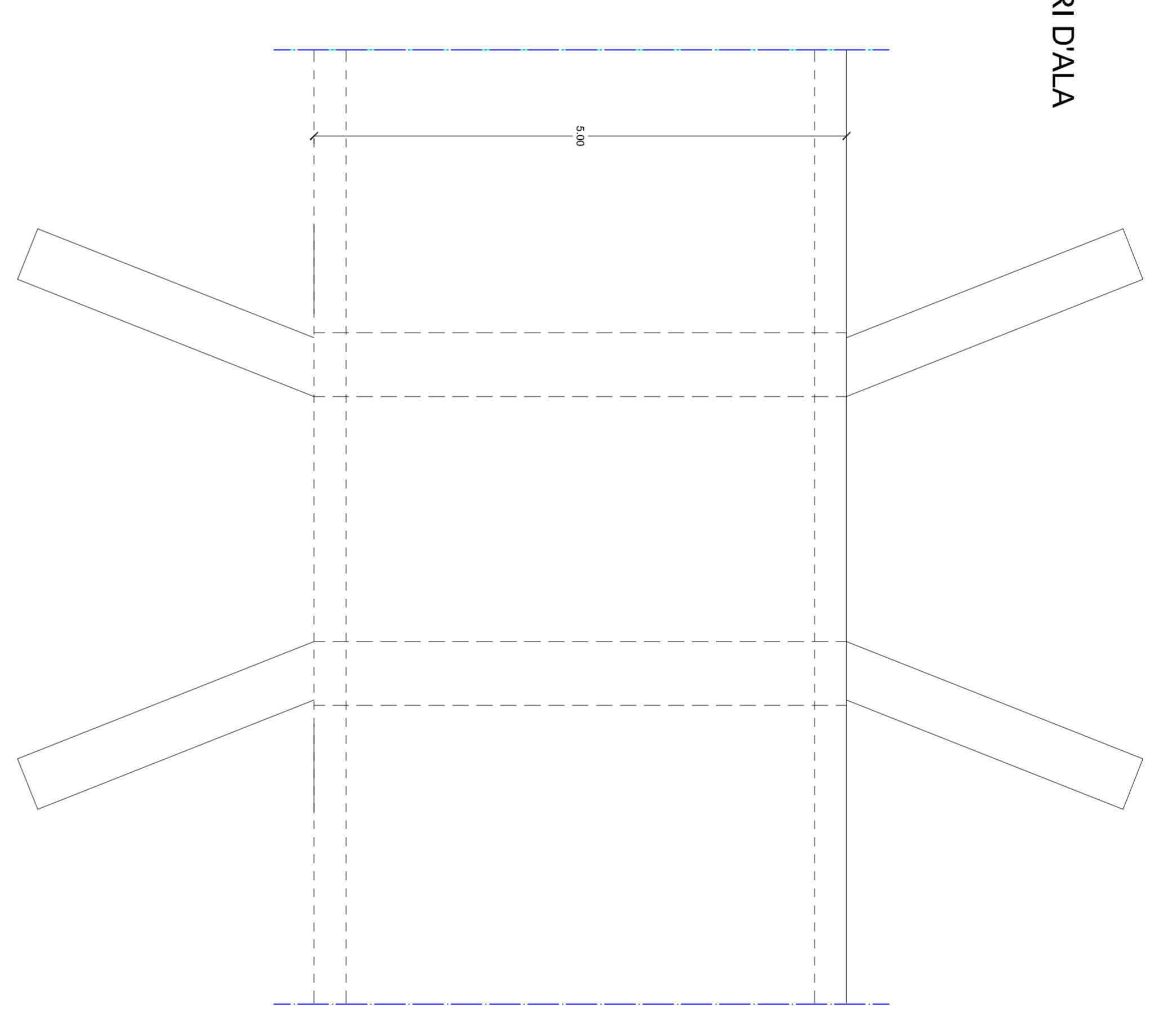

CARPENTERIA IMPALCATO

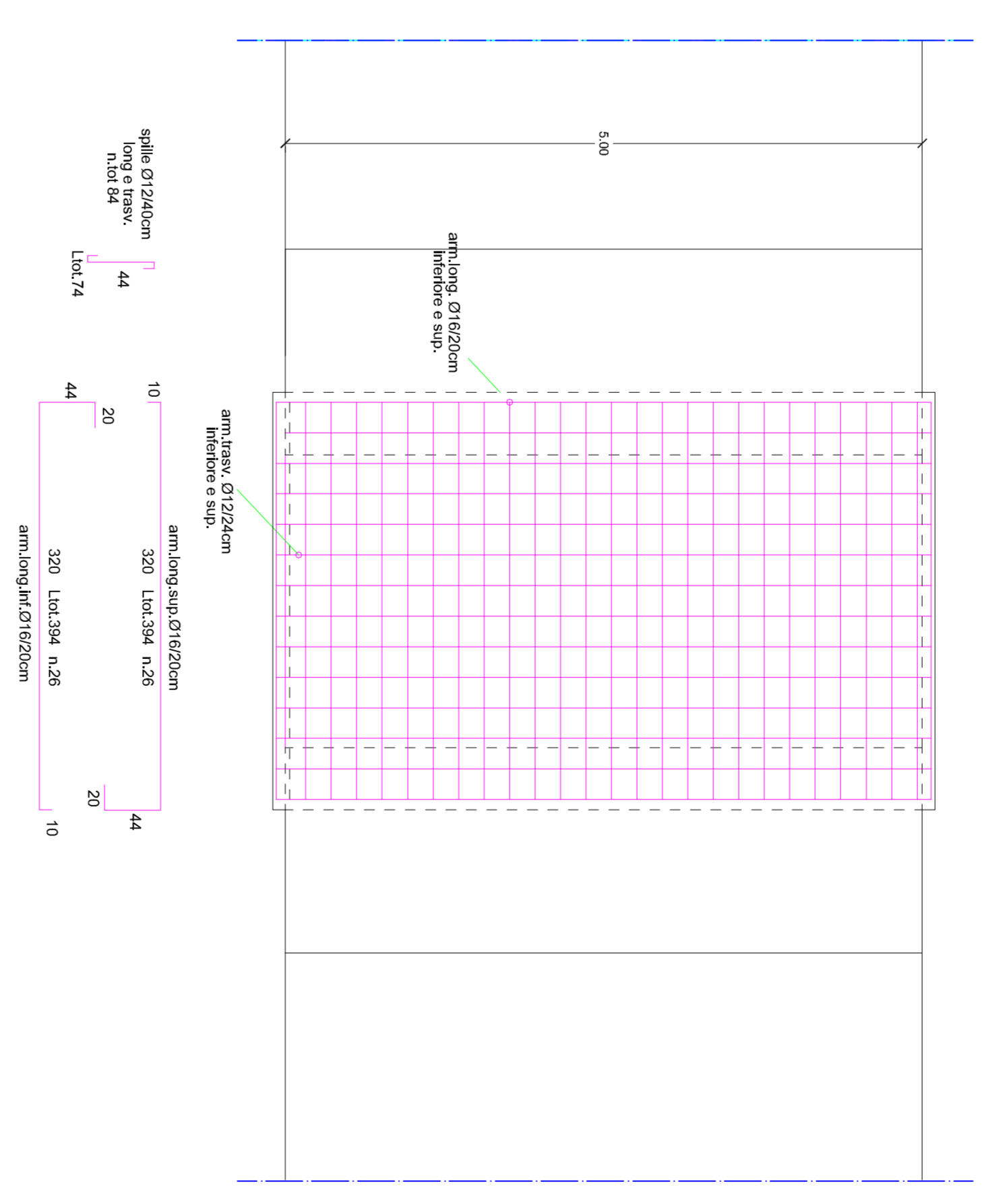

dis. G25/30  
Acciaio B450C

SEZIONE IMPALCATO

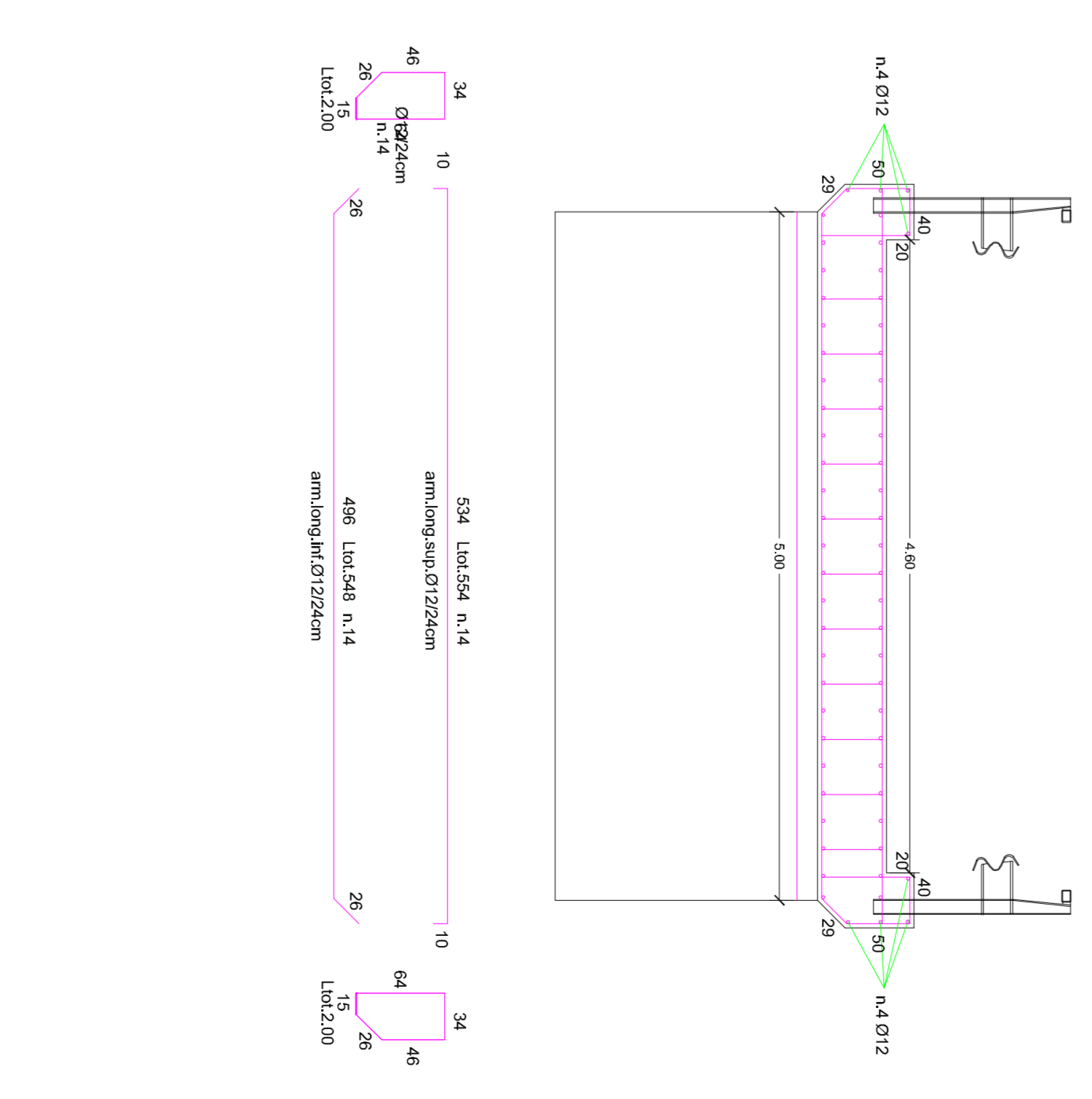

PROSPETTO (Attuale)

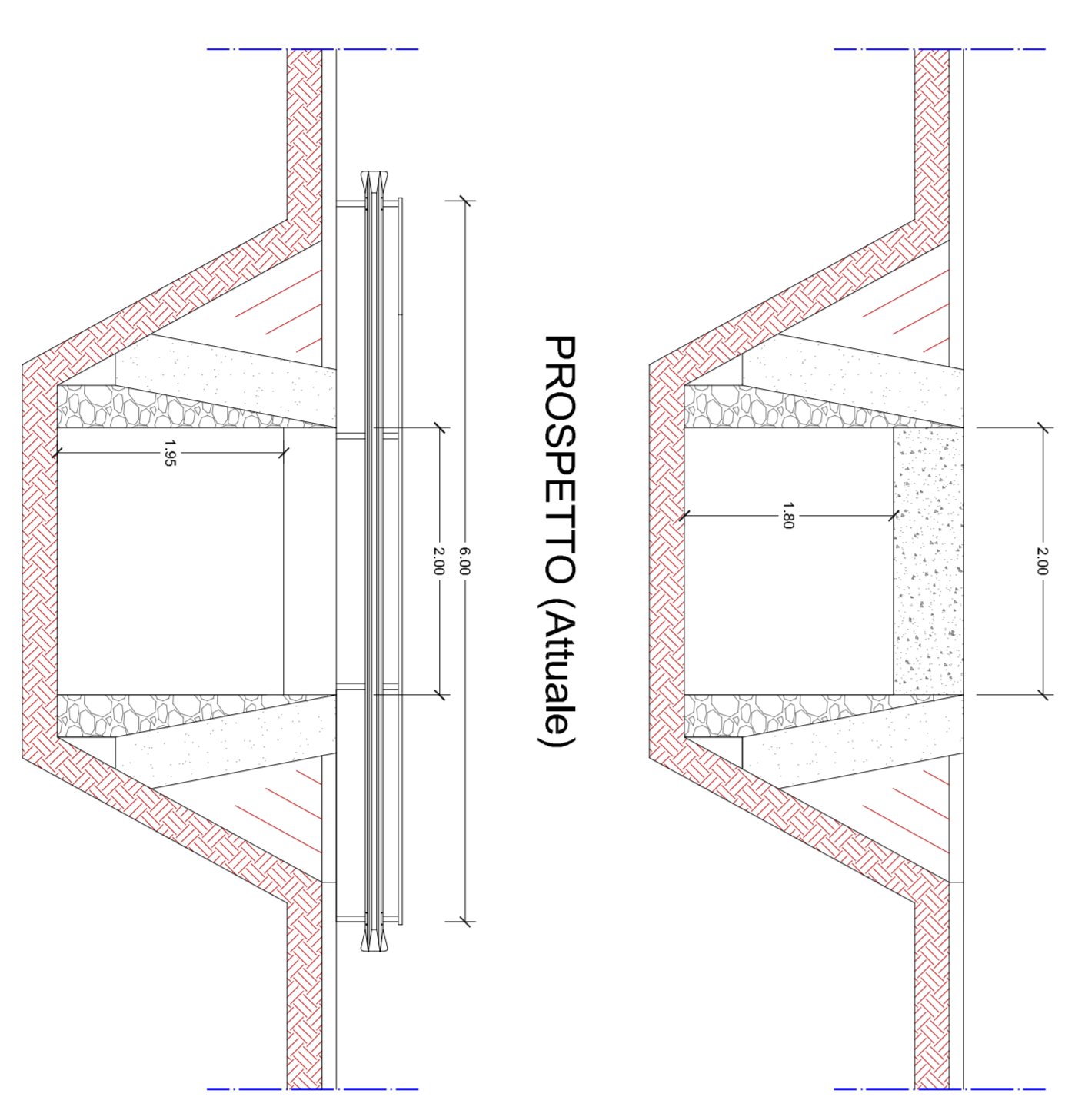

PROSPETTO (Previsione di progetto)

