

**COMUNE DI MONTALTO DI CASTRO**  
**PROVINCIA DI VITERBO**

**UFFICIO DEMANIO MARITTIMO**

**REVISIONE**  
**PIANO DI UTILIZZAZIONE DELL'ARENILE**  
**vigente**  
**in ambito demaniale marittimo**

**progetto definitivo - adozione preliminare**  
CIG. Z503780184. - Det. Dirigenziale N. 143 del 16-09-2022

RESPONSABILE DEL SERVIZIO: arch. Patricia Ciurluini

TECNICI INCARICATI: STRUCTURA S.R.L.

SOCIETA' DI INGEGNERIA L. 109/94 art. 17 comma 6 lettera b  
L.MARE DUCA DEGLI ABRUZZI 84 - 00121 ROMA  
TEL 06.56305345  
WWW.STRUCTURA.IT

ARCH. ANDREA POZZI

ARCH. FABRIZIO PROPERZI



Documentazione fotografica

Tavola

RAPPORTO DI SCALA:

FILE:

DATA: DICEMBRE 2022

NOTE

**Tratto di costa Nord: Z.O. 1 Pescia Romana**  
**Tratto di spiaggia libera a confine con la Regione Toscana**

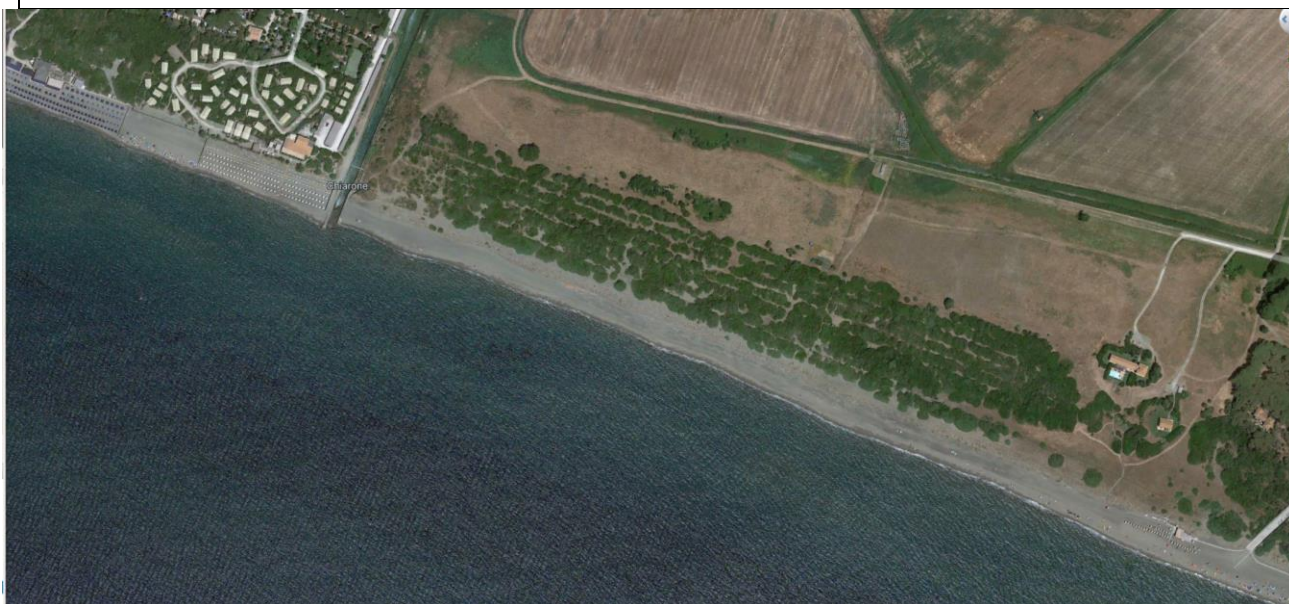

**Tratto di costa Nord: Z.O. 1 Pescia Romana**  
**Stabilimenti balneari: l'ombra, King Beach, consorzio turistico pescia romana comparto a**





**Tratto di costa Nord: Z.O. 1 Pescia Romana**

**Stabilimenti balneari: consorzio turistico pescia romana comp. b, il Casalaccio, Club degli amici**



**Tratto di costa Nord: Z.O. 1 Pescia Romana**

**Stabilimenti balneari: il Casalaccio, Club degli amici, Circolo Nautico Mal di Mare**





**Tratto di costa Nord: Z.O. 1 Pescia Romana**  
**Stabilimenti balneari la caletta del Moro;**



**Tratto di costa Nord: Z.O. 2**  
**Centrale Enel;**





**Foce del fiume Flora (tra Z.O. 2 e Z.O. 3)**



**Tratto di costa Nord: Z.O. 3 - Montalto Marina**





**Tratto di costa Nord: Z.O. 3 - Montalto Marina  
Stabilimento dell'Aeronautica militare  
(parte di aree sottratte alla delega riservata ad enti statali/forze armate)**



**Tratto di costa Nord: Z.O. 4  
Circolo velico torre di maremma**



**Tratto di costa Nord: Z.O 4**

**Tra lo stabilimento balneare Le Murelle, Tequila dog beach E Camping Village La California**

