

Stralcio della Carta Tecnica Regionale  
scala 1:10.000

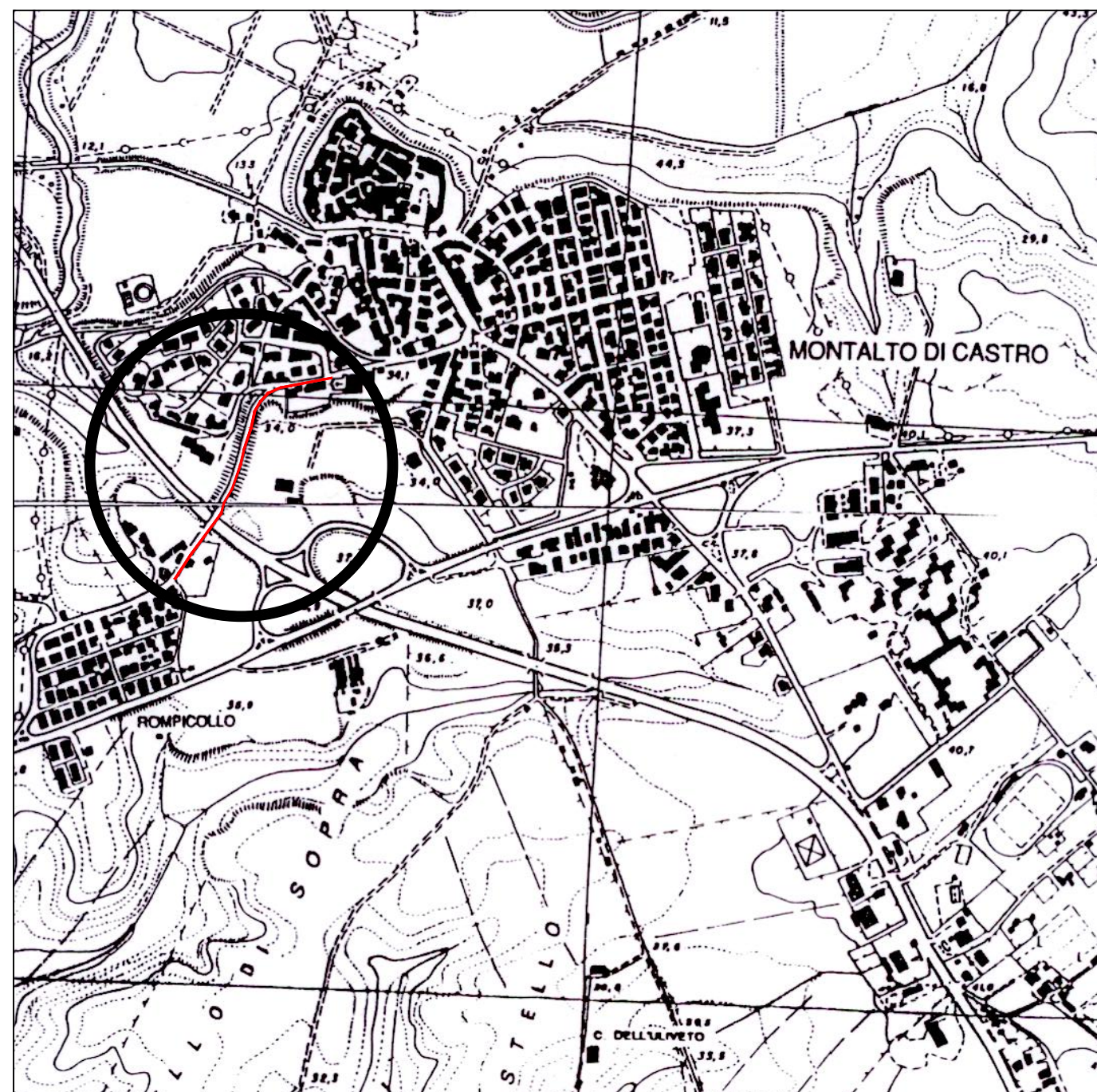

TRATTO DI MARCIAPIEDE DA REALIZZARE

## SEZIONE D - D

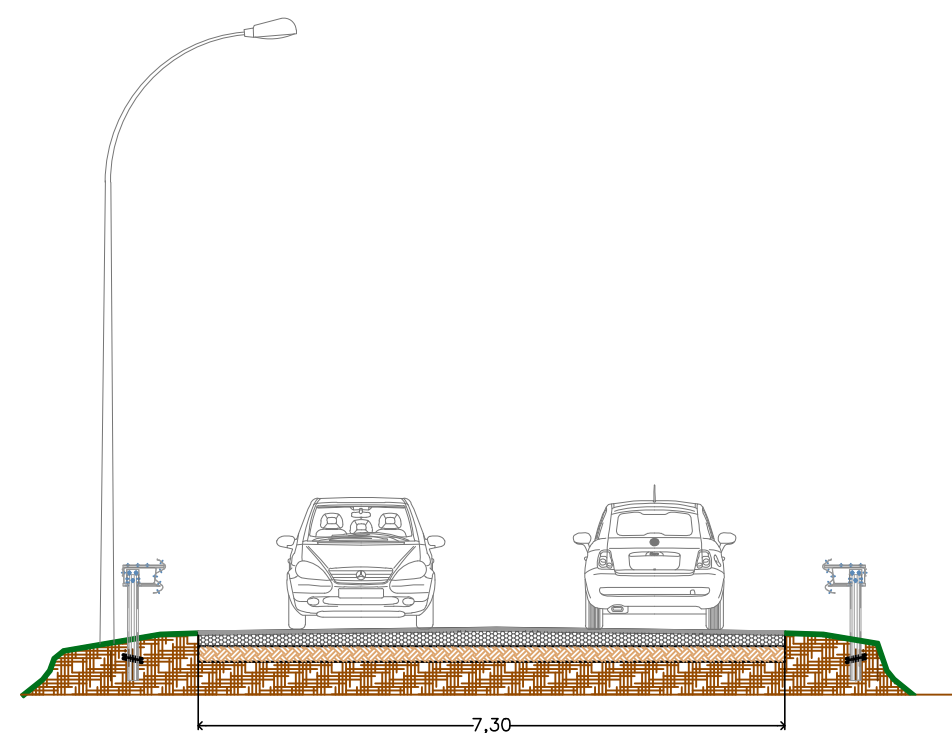

Stato Attuale

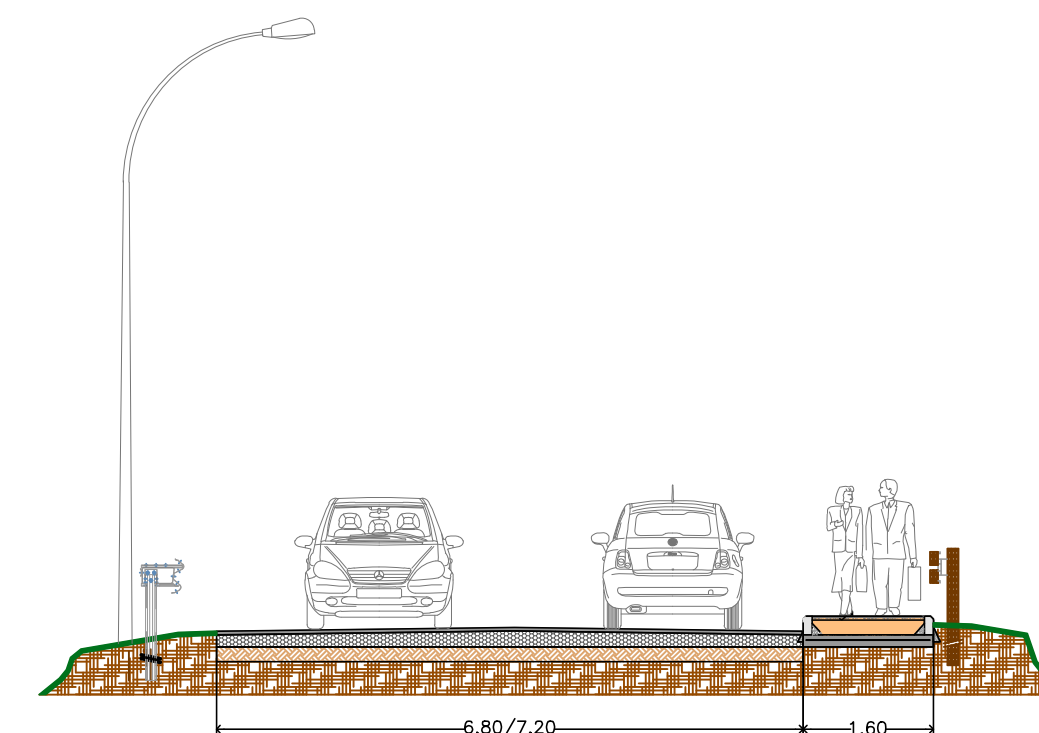

Stato di Progetto

## SEZIONE E - E

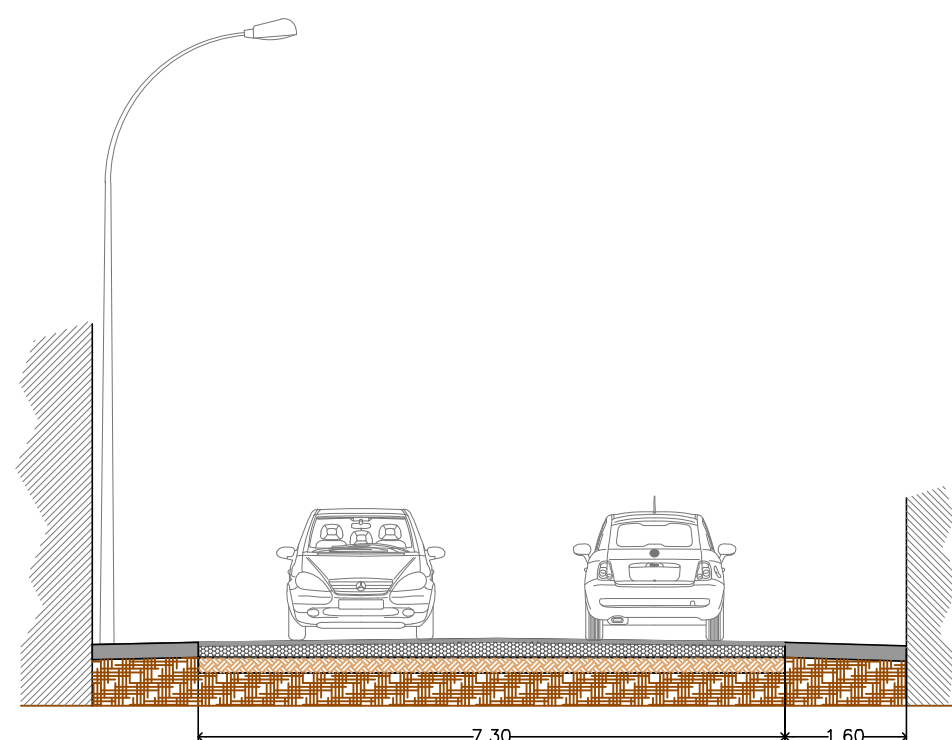

Stato Attuale

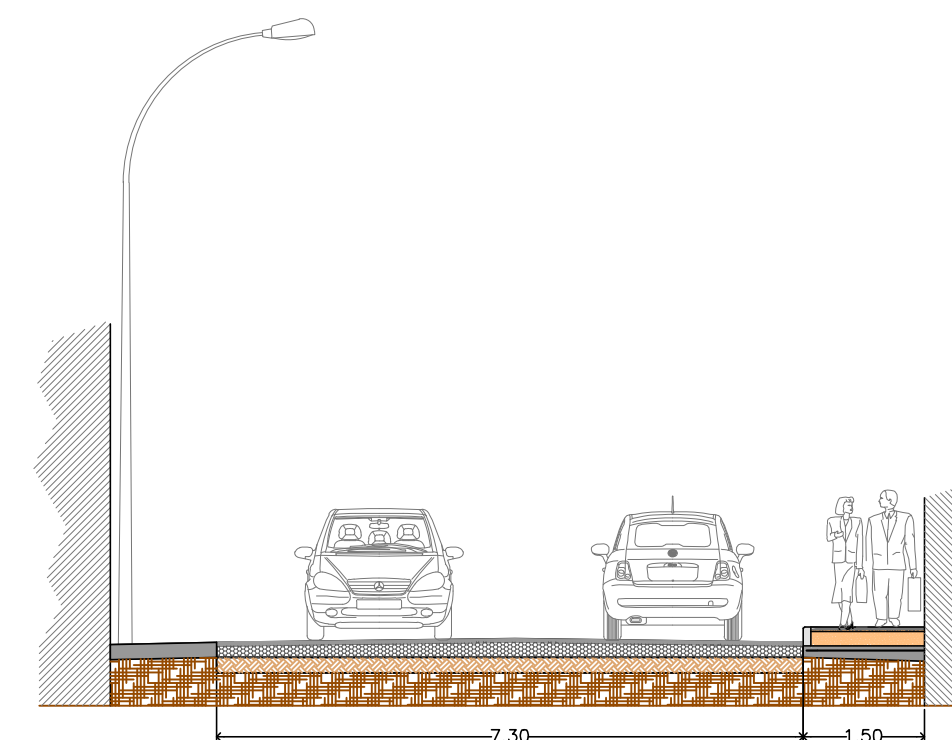

Stato di Progetto

## PARTICOLARE SEZIONE E PIANTA

SCALA 1 : 20

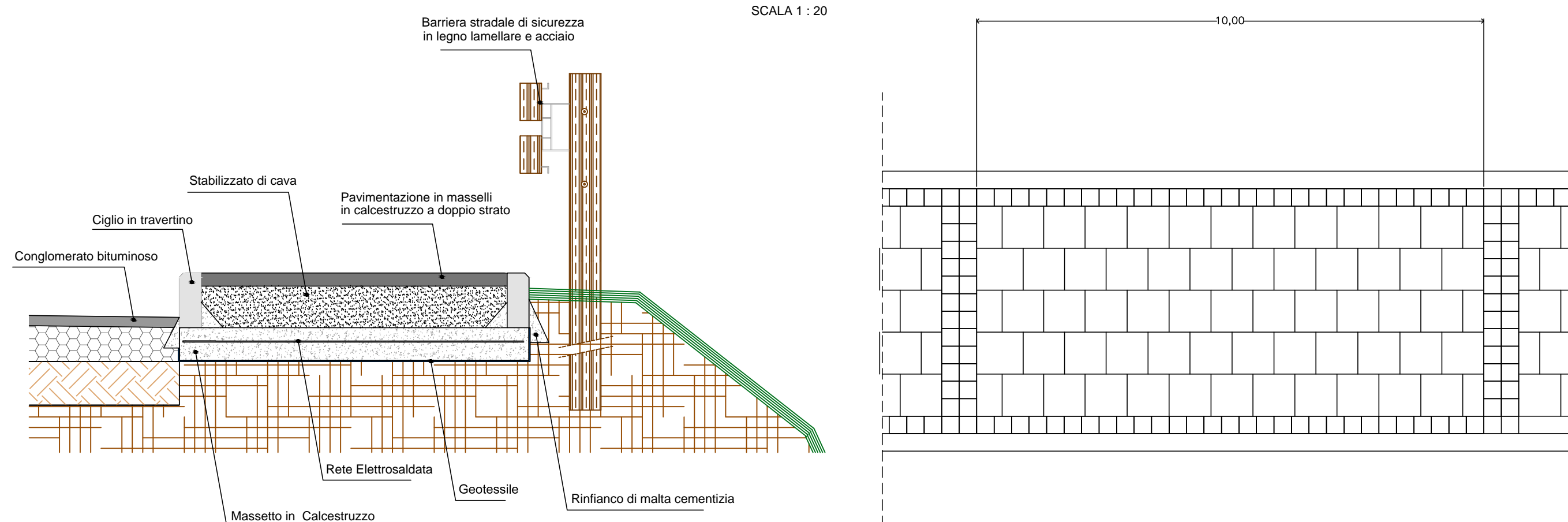

**G  
M**

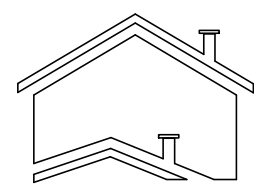

## STUDIO TECNICO

Geom. Massimo Giambi

Via G. Guglielmi n. 30 - 01014 Montalto di Castro (VT)  
0766 / 879984 - 347 / 8230040  
Codice fiscale: GMB MSM 68M14 F419U - Partita IVA n. 01412140566

Mail: massimo.giambi@libero.it - massimo.giambi@geopec.it

SCALA

Varie

TAVOLA

n. 4

DATA

Dicembre 2016

IL TECNICO:

COMMITTENTE:

Comune di  
**MONTALTO DI CASTRO**

Piazza G. Matteotti nà 11  
01014 - Montalto di Castro (VT)

PROGETTO :

REALIZZAZIONE MARCIAPIEDE LUNGO VIA TIRRENIA NEL CAPOLUOGO.

RISERVATO ALL'UFFICIO TECNICO