



COMUNE DI CANINO

- PROVINCIA DI VITERBO -

PROGETTO ESECUTIVO PER I LAVORI DI ADEGUAMENTO SISMICO DELLA PALESTRA DEL COMPLESSO SCOLASTICO "PAOLO III"

Formazione graduatoria regionale di cui al D.M. del 23 gennaio 2015, in attuazione dell'art. 10 del D.L. del 12 settembre 2013 n. 104. - Importo di finanziamento €. 620.000,00
- Attuazione di interventi straordinari in materia di edilizia scolastica -

Committente:

Amministrazione Comunale di Canino
il Sindaco: Dott.ssa Lina Novelli



Il Responsabile del Procedimento:

Arch. Narciso Battellocchi

Data:

Aggiornamento:

Oggetto:

CRONOPROGRAMMA DEI LAVORI

Tavola n°:

16

Il Progettista:

Ing. Matteo Cosentino

CRONOPROGRAMMA DEI LAVORI

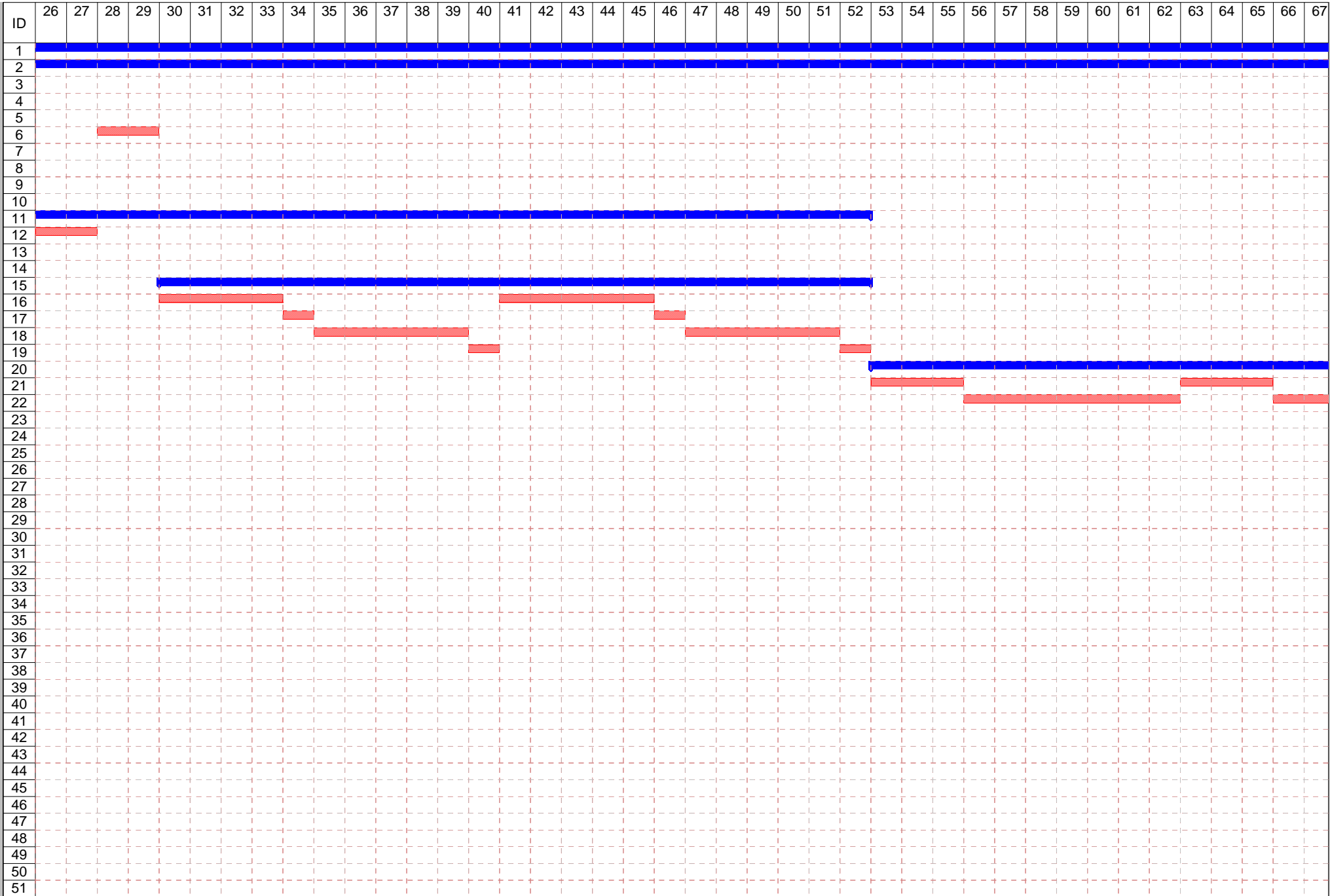

ID	67	68	69	70	71	72	73	74	75	76	77	78	79	80	81	82	83	84	85	86	87	88	89	90	91	92	93	94	95	96	97	98	99	100	101	102	103	104	105	106	107	108
1	Blue																																									
2	Blue																																									
3																																										
4																																										
5	Red																																									
6																																										
7																																										
8																																										
9																																										
10																																										
11																																										
12																																										
13																																										
14																																										
15																																										
16																																										
17																																										
18																																										
19																																										
20	Blue																																									
21																																										
22	Red																																									
23	Blue																																									
24	Blue																																									
25	Red																																									
26	Red																																									
27	Red																																									
28	Red																																									
29	Red																																									
30	Red																																									
31	Red																																									
32																																										
33																																										
34																																										
35																																										
36																																										
37																																										
38																																										
39																																										
40																																										
41																																										
42																																										
43																																										
44																																										
45																																										
46																																										
47																																										
48																																										
49																																										
50																																										
51																																										

