



COMUNE DI MONTALTO DI CASTRO
Provincia di Viterbo
SERVIZIO IV - UFFICIO TRIBUTI



CARTOLINA PER L'AUTOLETTURA

Utente _____

Utenza _____

Matricola contatore _____

Lettura contatore:

In data _____

FIRMA _____

Contatore a lettura diretta

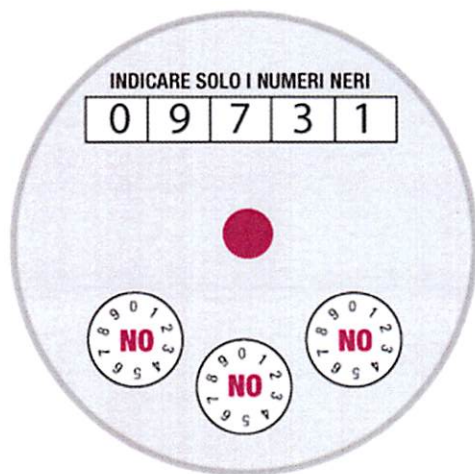

Contatore a lancette

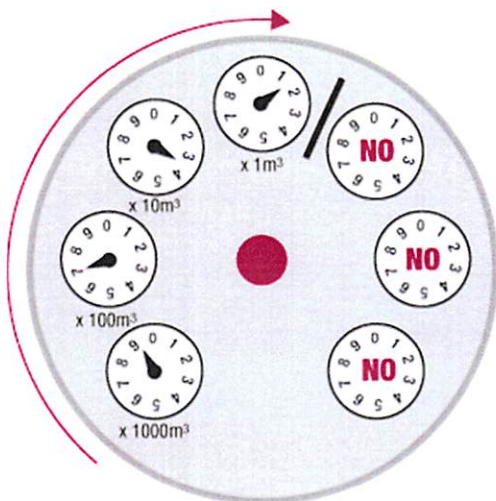

La lettura del contatore si esegue considerando le cifre intere di colore nero (quelle prima di un'eventuale virgola) da sinistra verso destra.

Se l'ultima cifra non è allineata alle altre, va considerata quella inferiore.

Le lancette degli orologi, invece, non vanno lette.

La **lettura** nell'esempio è **mc 9731**.

La lettura si esegue leggendo, con ordine orario, le lancette degli orologi neri:

prima $x1000m^3$

poi $x100m^3$

poi $x10m^3$

infine $x1m^3$.

Se la lancetta è posta tra due numeri (nell'esempio tra il 3 e il 4), va considerato il numero che precede la lancetta (il 3).

La lettura nell'esempio è **mc 9731**.